COLLECTION SCIENCE-FICTION

HENRI FILIPPINI PIERRE DUPUIS

OBJECTIF KRONOS

HENRI FILIPPINI
PIERRE DUPUIS

OBJECTIF KRONOS

DARGAUD EDITEUR
PARIS • BRUXELLES • LAUSANNE • MONTREAL

© DARGAUD EDITEUR 1981

Tous droits de traduction, de reproduction et d'adaptation strictement réservés pour tous pays, à l'exception du Canada.

Dépôt légal 2e trimestre 1981
I S B N 2-205-01904-X

Loi N° 49956 du 16 juillet 1949 sur les publications destinées à la jeunesse.

© DARGAUD CANADA 1981

307 Benjamin Hudon St-Laurent Montréal P.Q. H4N 1J1.

Titulaire des droits d'auteur pour le Canada. Tous droits de traduction, de reproduction et d'adaptation strictement réservés pour le Canada.

I S B N 2-205-01904-X

PRESSE IMPORT LEO BRUNELLE INC. 307 Benjamin Hudon
St-Laurent Montréal - P.Q. H4N 1J1
DISTRIBUTEUR EXCLUSIF LICENCIE.

8622-1981. — IMPRIMERIE-RELIURE MAISON MAME, TOURS.

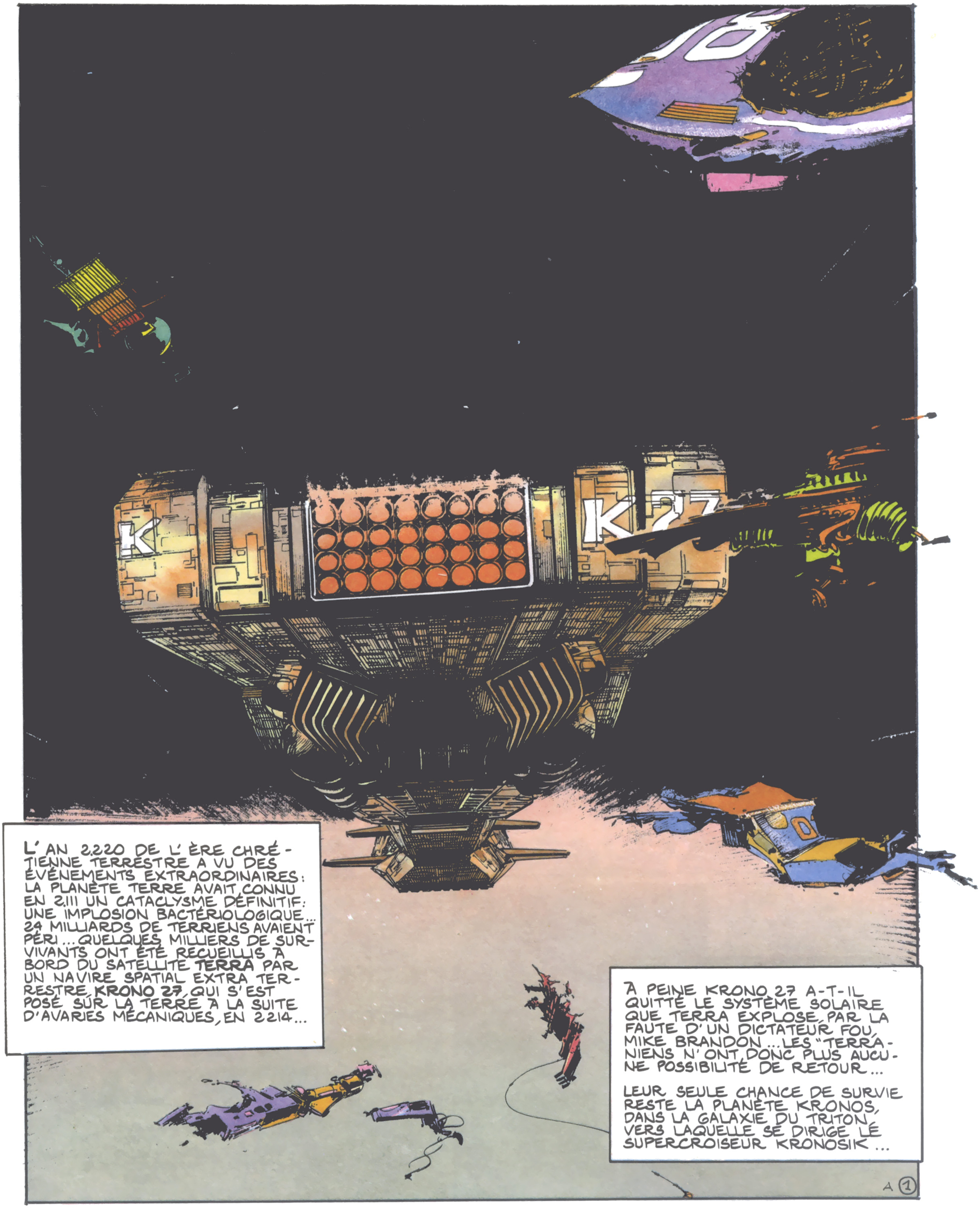
L'AN 2220 DE L'ÈRE CHRÉTIENNE TERRESTRE A VU DES ÉVÉNEMENTS EXTRAORDINAIRES: LA PLANÈTE TERRE AVAIT CONNU EN 2111 UN CATACLYSME DÉFINITIF: UNE IMPLOSION BACTÉRIOLOGIQUE... 24 MILLIARDS DE TERRIENS AVAIENT PÉRI... QUELQUES MILLIERS DE SURVIVANTS ONT ÉTÉ RECUEILLIS À BORD DU SATELLITE **TERRA** PAR UN NAVIRE SPATIAL EXTRA TERRESTRE, **KRONO 27**, QUI S'EST POSÉ SUR LA TERRE À LA SUITE D'AVARIES MÉCANIQUES, EN 2214...
À PEINE KRONO 27 A-T-IL QUITTÉ LE SYSTÈME SOLAIRE QUE TERRA EXPLOSE, PAR LA FAUTE D'UN DICTATEUR FOU, MIKE BRANDON... LES "TERRANIENS" N'ONT DONC PLUS AUCUNE POSSIBILITÉ DE RETOUR...
LEUR SEULE CHANCE DE SURVIE RESTE LA PLANÈTE KRONOS, DANS LA GALAXIE DU TRITON, VERS LAQUELLE SE DIRIGE LE SUPERCROISEUR KRONOSIK...

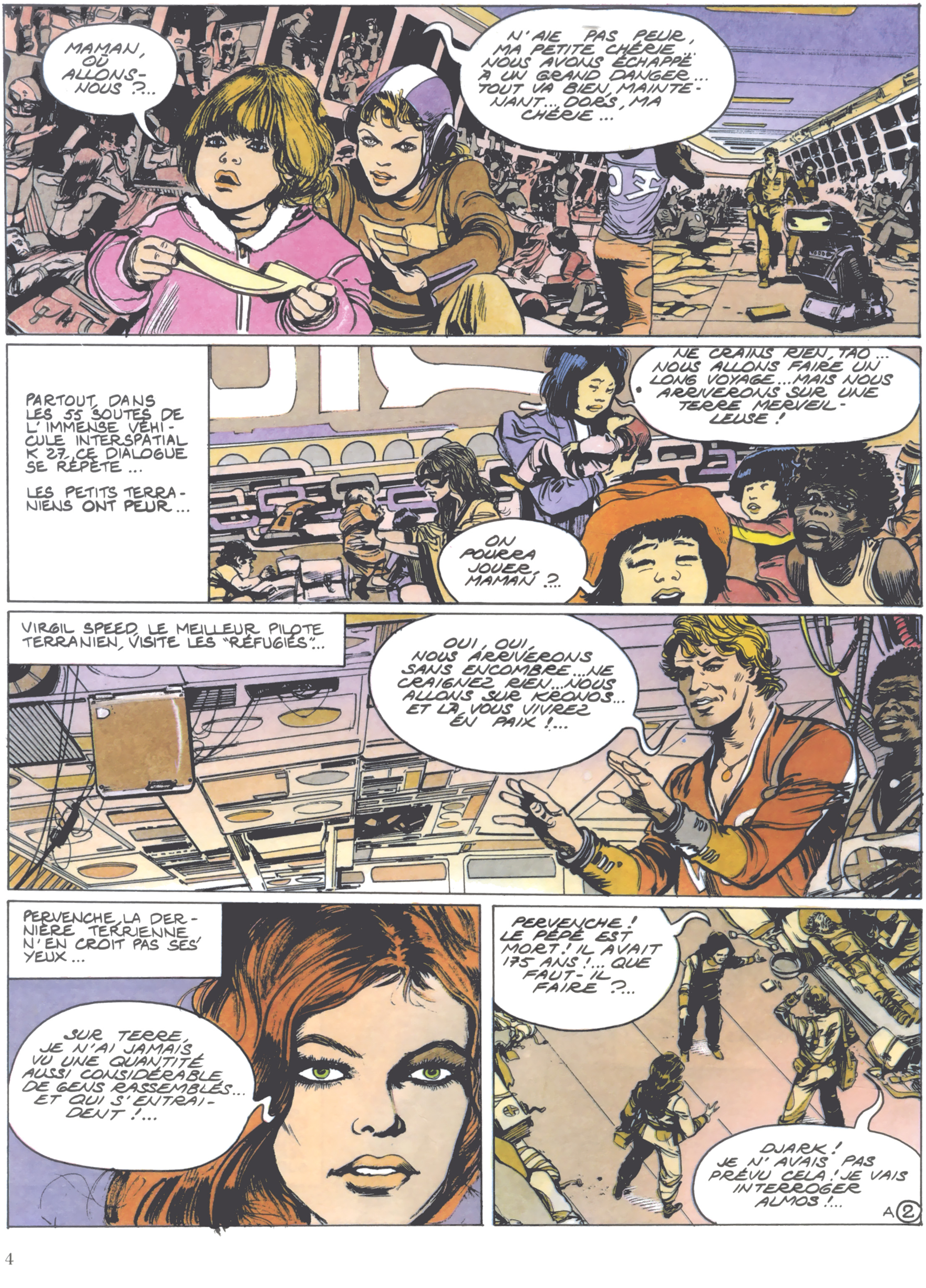
MAMAN, OÙ ALLONS-NOUS ?...
N'AIE PAS PEUR, MA PETITE CHÉRIE... NOUS AVONS ÉCHAPPÉ À UN GRAND DANGER... TOUT VA BIEN, MAINTENANT... DORS, MA CHÉRIE...
PARTOUT, DANS LES 55 SOUTES DE L'IMMENSE VÉHICULE INTERSPATIAL K 27, CE DIALOGUE SE RÉPÈTE...
LES PETITS TERRANIENS ONT PEUR...
NE CRAINS RIEN, TAO... NOUS ALLONS FAIRE UN LONG VOYAGE... MAIS NOUS ARRIVERONS SUR UNE TERRE MERVEILLEUSE !
ON POURRA JOUER, MAMAN ?..
VIRGIL SPEED, LE MEILLEUR PILOTE TERRANIEN, VISITE LES "RÉFUGIÉS"...
OUI, OUI, NOUS ARRIVERONS SANS ENCOMBRE... NE CRAIGNEZ RIEN... NOUS ALLONS SUR KRONOS... ET LÀ, VOUS VIVREZ EN PAIX !...
PERVENCHE, LA DERNIÈRE TERRIENNE N'EN CROIT PAS SES YEUX...
SUR TERRE, JE N'AI JAMAIS VU UNE QUANTITÉ AUSSI CONSIDÉRABLE DE GENS RASSEMBLÉS... ET QUI S'ENTRAIDENT !...
PERVENCHE ! LE PÉPÉ EST MORT ! IL AVAIT 175 ANS !... QUE FAUT-IL FAIRE ?...
DJARK ! JE N'AVAIS PAS PRÉVU CELA ! JE VAIS INTERROGER AUMOS !...
A 2

ALMOS !... LE PÉPÉ EST MORT... OÙ SE TROUVE L'INCINERIUM ?...
QUE VOULEZ-VOUS DIRE ?... LE PÉPÉ EST "INERTE" ?...
BIEN SÛR, IL EST INERTE, PUISQU'IL EST MORT !...
VIRGIL ! J'AVAIS OUBLIÉ DE VOUS DIRE... CHEZ NOUS, LA MORT N'EXISTE PRATIQUEMENT PAS !...
C'EST VRAI ?...VOUS AVEZ DRÔLEMENT RAJEUNI DEPUIS NOTRE RENCONTRE ! EXPLIQUEZ-MOI...
C'EST TRÈS COMPLIQUÉ ! VOUS COMPRENDREZ TOUT ÇA SUR KRONOS !... EN ATTENDANT...
... LES SPACEKS VONT S'EN OCCUPER...
ALMOS !... L'IMMORTALITÉ EST UN PROBLÈME TROP IMPORTANT POUR...
HIU HIU HIU HIU HIU HIU
ALMOS !... DITES-MOI !...
PLUS TARD ! IL Y A UN PROBLÈME PLUS URGENT !...

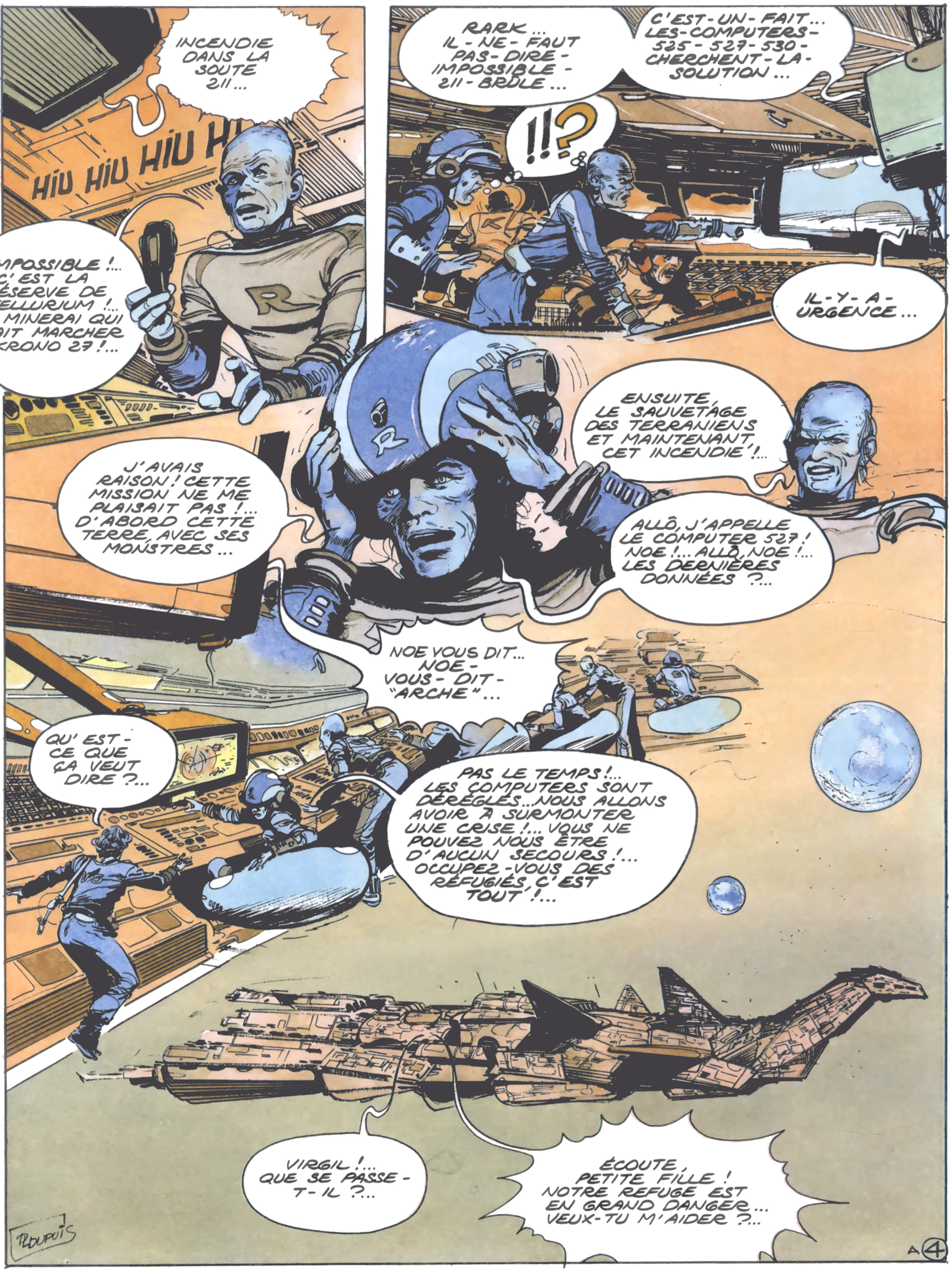
INCENDIE DANS LA SOUTE 211...
HIU HIU HIU HI...
IMPOSSIBLE !... C'EST LA RÉSERVE DE TELLURIUM !... LE MINERAI QUI FAIT MARCHER KRONO 27 !...
RARK... IL-NE-FAUT PAS-DIRE-IMPOSSIBLE-211-BRÛLE...
C'EST-UN-FAIT... LES-COMPUTERS-525-527-530-CHERCHENT-LA-SOLUTION...
!!?
IL-Y-A-URGENCE...
ENSUITE, LE SAUVETAGE DES TERRANIENS ET MAINTENANT, CET INCENDIE !...
J'AVAIS RAISON ! CETTE MISSION NE ME PLAISAIT PAS !... D'ABORD CETTE TERRE AVEC SES MONSTRES...
ALLÔ, J'APPELLE LE COMPUTER 527 ! NOE !... ALLÔ, NOE !... LES DERNIÈRES DONNÉES ?...
NOE VOUS DIT... NOE-VOUS-DIT-"ARCHE"...
QU'EST-CE QUE ÇA VEUT DIRE ?...
PAS LE TEMPS !... LES COMPUTERS SONT DÉRÉGLÉS... NOUS ALLONS AVOIR À SURMONTER UNE CRISE !... VOUS NE POUVEZ NOUS ÊTRE D'AUCUN SECOURS !... OCCUPEZ-VOUS DES RÉFUGIÉS, C'EST TOUT !...
VIRGIL !... QUE SE PASSE-T-IL ?...
ÉCOUTE, PETITE FILLE ! NOTRE REFUGE EST EN GRAND DANGER... VEUX-TU M'AIDER ?...
P. DUPUIS
A 4

BIENTÔT LA CHALEUR AUGMENTE... TOUTEFOIS, LES PASSAGERS NE RÉALISENT PAS ENCORE L'HORREUR DE LA SITUATION : QUELLE CHANCE A-T-ON D'EN RÉCHAPPER À BORD D'UN NAVIRE SPATIAL EN FEU ?...
LEURS SACRÉES MACHINES SONT HYPERSOPHISTIQUÉES, MAIS...
...MAIS ELLES SE DÉTRAQUENT COMME LES NÔTRES !...
SPEED ET SES COMPAGNONS FONCENT VERS LA ROUTE 211...
ÇA CHAUFFE DE PLUS EN PLUS !...
ATTENTION, TERRIENS !... VOUS ENTREZ DANS LA ZONE DANGEREUSE !...
REVÊTEZ LES SCAPHANDRES F DANS LE COMPARTIMENT
PEU APRÈS...
SPEED !... ÇA FUME TERRIBLE DANS CE TUNNEL !... IL Y A QUELQUE CHOSE... QUI BOUGE...
OOOH !... QU'EST-CE QUE C'EST ?...
DES TENTACULES INCANDESCENTS ! DES SERPENTS DE FEU !... NON ! CE N'EST PAS POSSIBLE !...
A 5

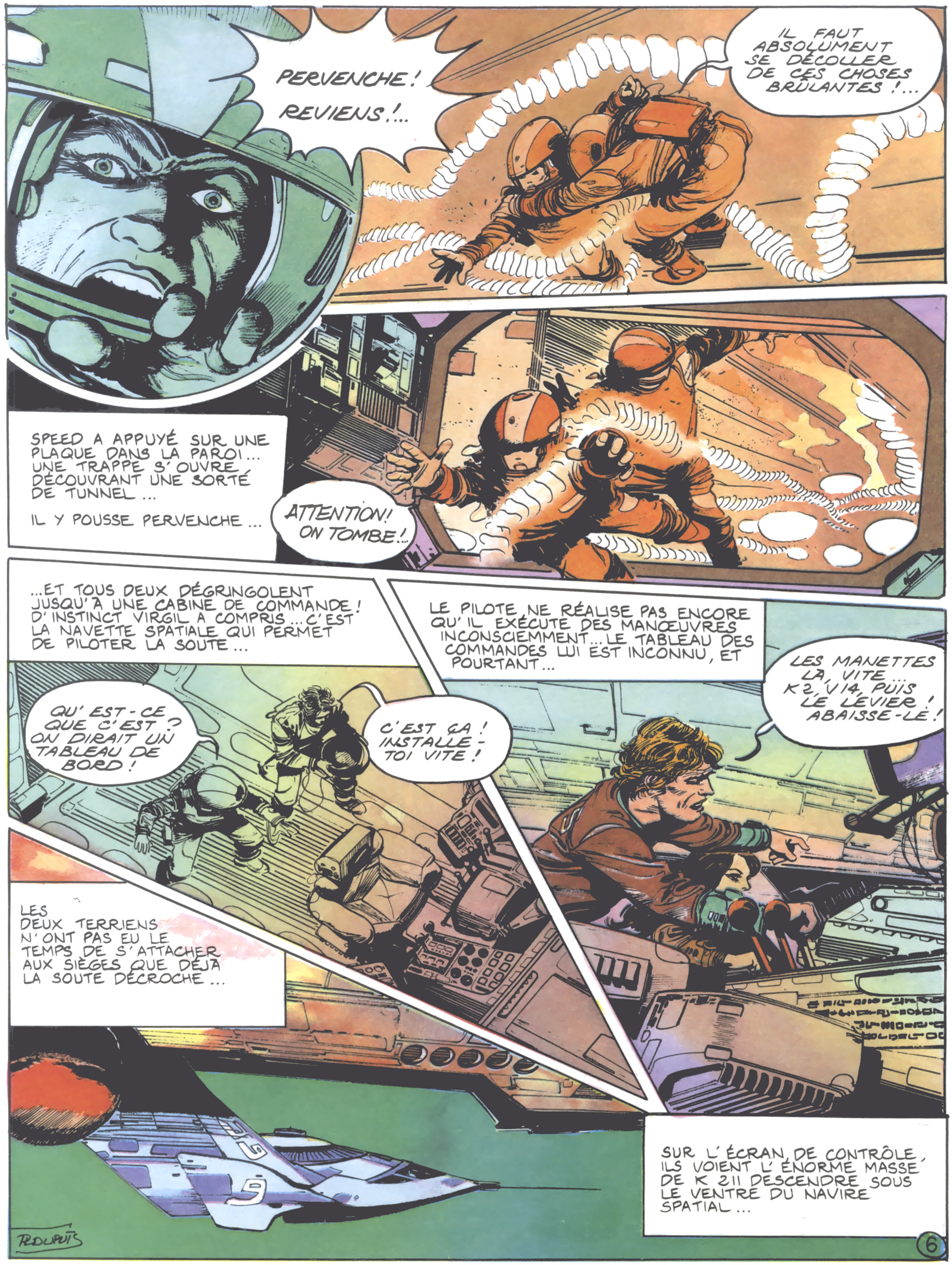
PERVENCHE! REVIENS!...
IL FAUT ABSOLUMENT SE DÉCOLLER DE CES CHOSES BRÛLANTES!...
SPEED A APPUYÉ SUR UNE PLAQUE DANS LA PAROI... UNE TRAPPE S'OUVRE, DÉCOUVRANT UNE SORTE DE TUNNEL...
IL Y POUSSE PERVENCHE...
ATTENTION! ON TOMBE!...
...ET TOUS DEUX DÉGRINGOLENT JUSQU'À UNE CABINE DE COMMANDE! D'INSTINCT VIRGIL A COMPRIS... C'EST LA NAVETTE SPATIALE QUI PERMET DE PILOTER LA SOUTE...
QU'EST-CE QUE C'EST? ON DIRAIT UN TABLEAU DE BORD!
C'EST ÇA! INSTALLE-TOI VITE!
LE PILOTE NE RÉALISE PAS ENCORE QU'IL EXÉCUTE DES MANŒUVRES INCONSCIEMMENT... LE TABLEAU DES COMMANDES LUI EST INCONNU, ET POURTANT...
LES MANETTES LÀ, VITE... K2, V14, PUIS LE LEVIER! ABAISSE-LE!
LES DEUX TERRIENS N'ONT PAS EU LE TEMPS DE S'ATTACHER AUX SIÈGES QUE DÉJÀ LA SOUTE DÉCROCHE...
SUR L'ÉCRAN DE CONTRÔLE, ILS VOIENT L'ÉNORME MASSE DE K 211 DESCENDRE SOUS LE VENTRE DU NAVIRE SPATIAL...
R. DUPUIS
6

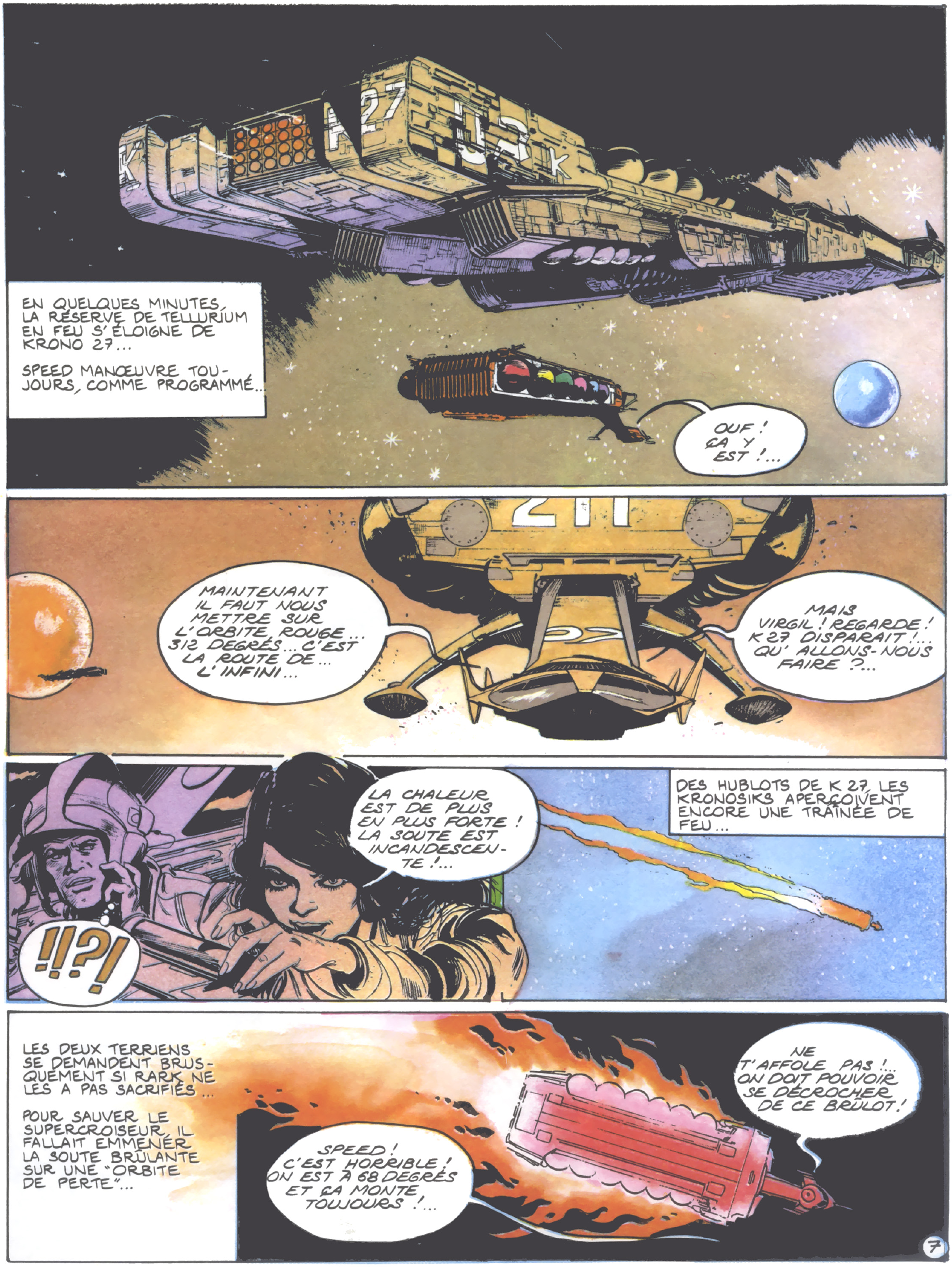
EN QUELQUES MINUTES, LA RÉSERVE DE TELLURIUM EN FEU S'ÉLOIGNE DE KRONO 27...
SPEED MANŒUVRE TOUJOURS, COMME PROGRAMMÉ...
OUF ! ÇA Y EST !...
MAINTENANT IL FAUT NOUS METTRE SUR L'ORBITE ROUGE... 312 DEGRÉS... C'EST LA ROUTE DE... L'INFINI...
MAIS VIRGIL ! REGARDE ! K 27 DISPARAIT !... QU' ALLONS-NOUS FAIRE ?...
LA CHALEUR EST DE PLUS EN PLUS FORTE ! LA SOUTE EST INCANDESCENTE !...
!!?!
DES HUBLOTS DE K 27, LES KRONOSIKS APERÇOIVENT ENCORE UNE TRAÎNÉE DE FEU...
LES DEUX TERRIENS SE DEMANDENT BRUSQUEMENT SI RARK NE LES A PAS SACRIFIÉS...
POUR SAUVER LE SUPERCROISEUR, IL FALLAIT EMMENER LA SOUTE BRÛLANTE SUR UNE "ORBITE DE PERTE"...
SPEED ! C'EST HORRIBLE ! ON EST À 68 DEGRÉS ET ÇA MONTE TOUJOURS !...
NE T'AFFOLE PAS !... ON DOIT POUVOIR SE DÉCROCHER DE CE BRÛLOT !
7

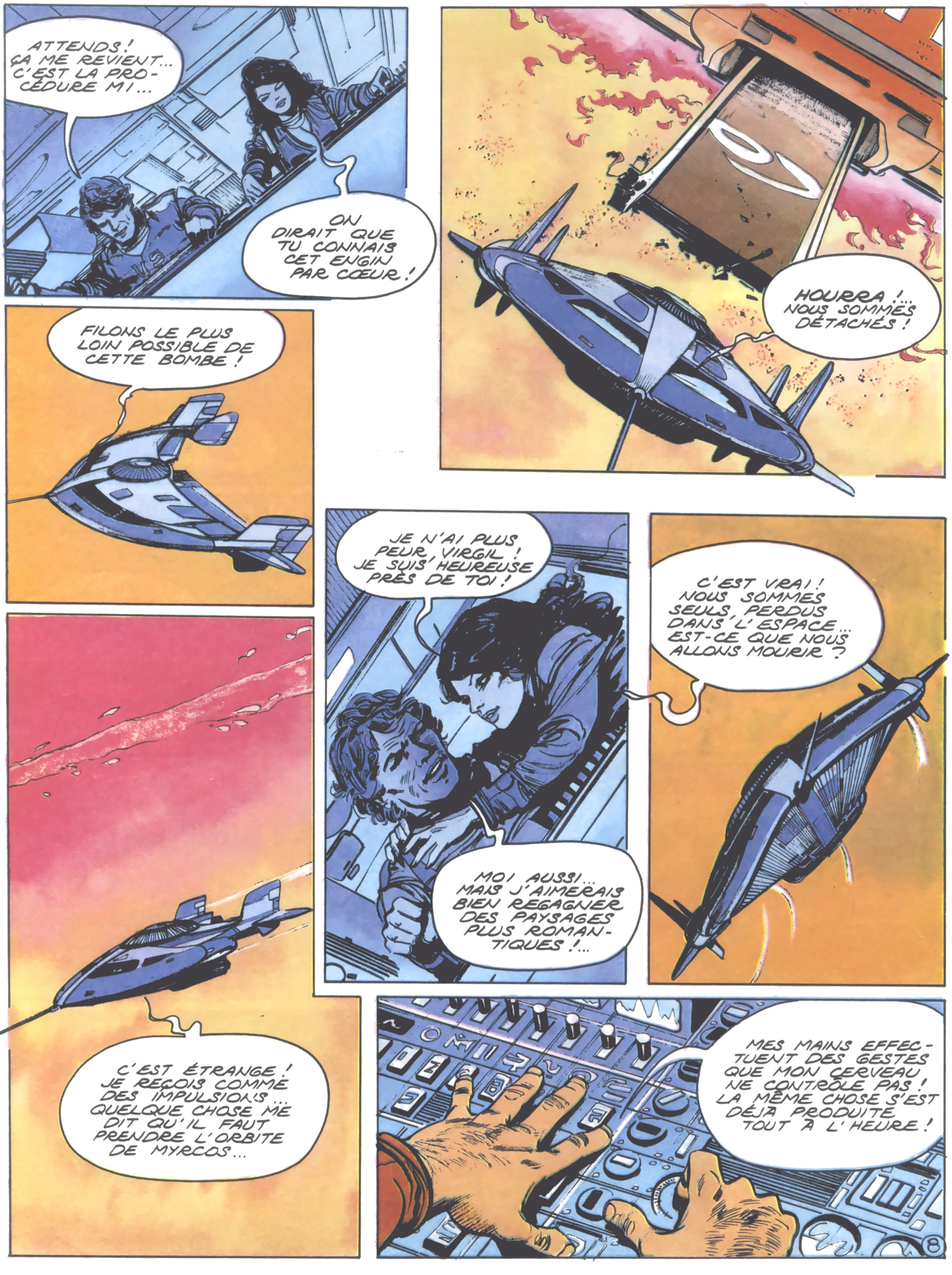
ATTENDS ! ÇA ME REVIENT... C'EST LA PROCÉDURE MI...
ON DIRAIT QUE TU CONNAIS CET ENGIN PAR CŒUR !
HOURRA !... NOUS SOMMES DÉTACHÉS !
FILONS LE PLUS LOIN POSSIBLE DE CETTE BOMBE !
JE N'AI PLUS PEUR, VIRGIL ! JE SUIS HEUREUSE PRÈS DE TOI !
MOI AUSSI... MAIS J'AIMERAIS BIEN REGAGNER DES PAYSAGES PLUS ROMANTIQUES !...
C'EST VRAI ! NOUS SOMMES SEULS, PERDUS DANS L'ESPACE... EST-CE QUE NOUS ALLONS MOURIR ?
C'EST ÉTRANGE ! JE REÇOIS COMME DES IMPULSIONS... QUELQUE CHOSE ME DIT QU'IL FAUT PRENDRE L'ORBITE DE MYRCOS...
MES MAINS EFFECTUENT DES GESTES QUE MON CERVEAU NE CONTRÔLE PAS ! LA MÊME CHOSE S'EST DÉJÀ PRODUITE TOUT À L'HEURE !
8

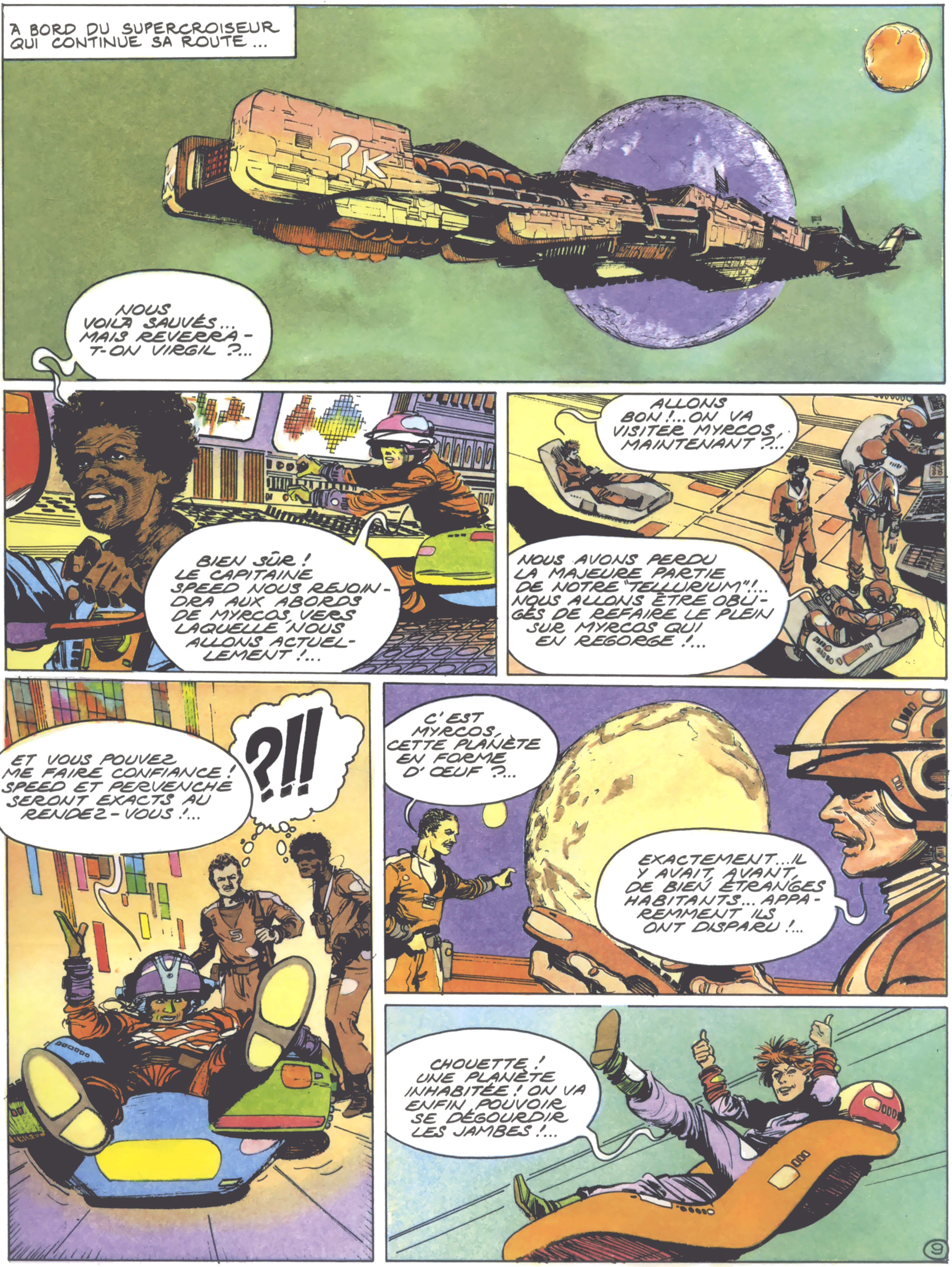
A BORD DU SUPERCROISEUR QUI CONTINUE SA ROUTE...
NOUS VOILÀ SAUVÉS... MAIS REVERRA-T-ON VIRGIL ?...
BIEN SÛR ! LE CAPITAINE SPEED NOUS REJOINDRA AUX ABORDS DE MYRCOS, VERS LAQUELLE NOUS ALLONS ACTUELLEMENT !...
ALLONS BON !... ON VA VISITER MYRCOS, MAINTENANT ?...
NOUS AVONS PERDU LA MAJEURE PARTIE DE NOTRE "TELLURIUM" !... NOUS ALLONS ÊTRE OBLIGÉS DE REFAIRE LE PLEIN SUR MYRCOS QUI EN REGORGE !...
ET VOUS POUVEZ ME FAIRE CONFIANCE ! SPEED ET PERVENCHE SERONT EXACTS AU RENDEZ-VOUS !...
?!!
C'EST MYRCOS, CETTE PLANÈTE EN FORME D'ŒUF ?...
EXACTEMENT... IL Y AVAIT, AVANT, DE BIEN ÉTRANGES HABITANTS... APPAREMMENT ILS ONT DISPARU !...
CHOUETTE ! UNE PLANÈTE INHABITÉE ! ON VA ENFIN POUVOIR SE DÉGOURDIR LES JAMBES !...
9

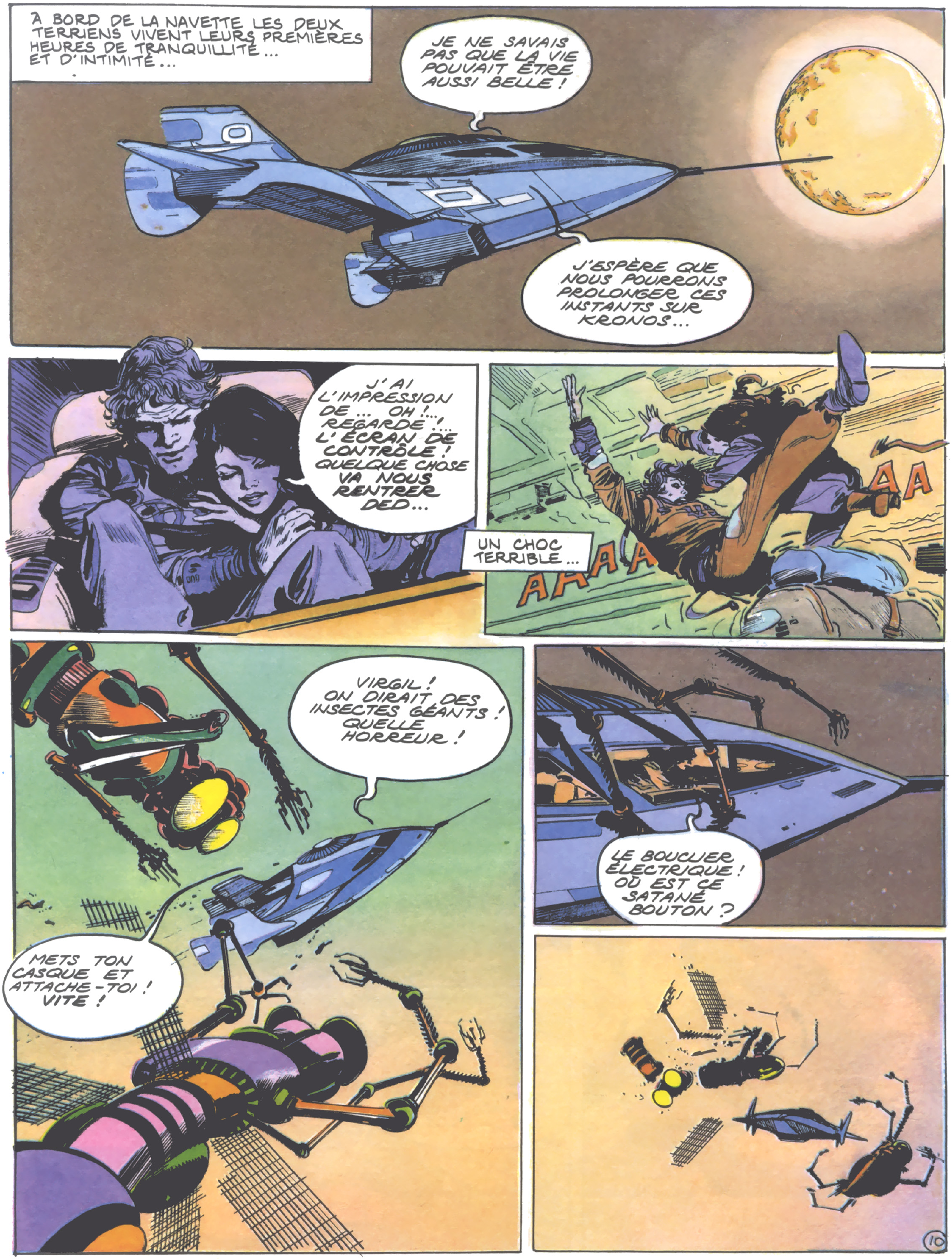
À BORD DE LA NAVETTE LES DEUX TERRIENS VIVENT LEURS PREMIÈRES HEURES DE TRANQUILLITÉ... ET D'INTIMITÉ...
JE NE SAVAIS PAS QUE LA VIE POUVAIT ÊTRE AUSSI BELLE !
J'ESPÈRE QUE NOUS POURRONS PROLONGER CES INSTANTS SUR KRONOS...
J'AI L'IMPRESSION DE... OH !..., REGARDE !, L'ÉCRAN DE CONTRÔLE ! QUELQUE CHOSE VA NOUS RENTRER DED...
UN CHOC TERRIBLE...
AAAAA
AA
VIRGIL ! ON DIRAIT DES INSECTES GÉANTS ! QUELLE HORREUR !
METS TON CASQUE ET ATTACHE-TOI ! VITE !
LE BOUCLIER ÉLECTRIQUE ! OÙ EST CE SATANÉ BOUTON ?
10

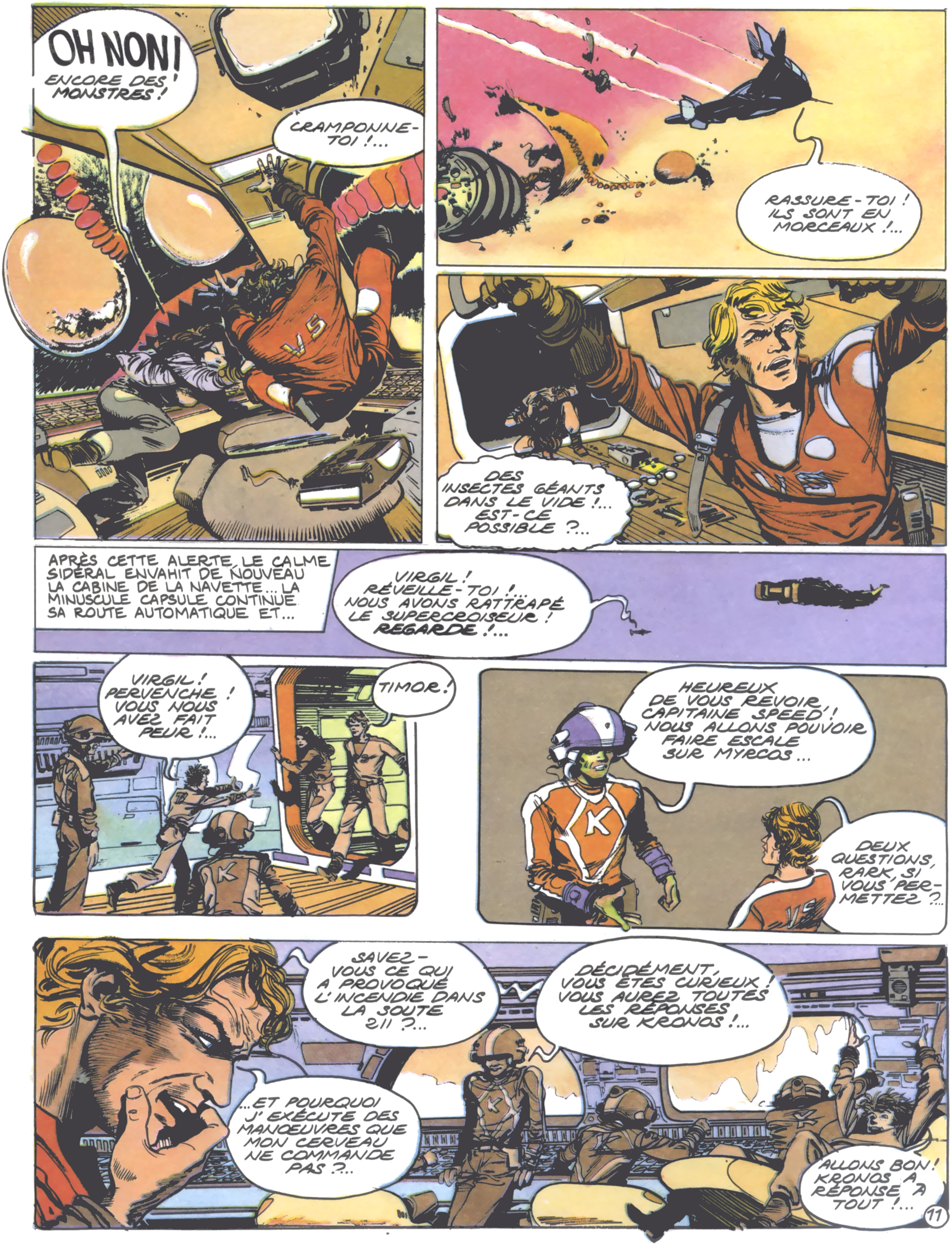
OH NON! ENCORE DES MONSTRES!
CRAMPONNE-TOI !...
RASSURE-TOI ! ILS SONT EN MORCEAUX !...
DES INSECTES GÉANTS DANS LE VIDE !... EST-CE POSSIBLE ?...
APRÈS CETTE ALERTE LE CALME SIDÉRAL ENVAHIT DE NOUVEAU LA CABINE DE LA NAVETTE... LA MINUSCULE CAPSULE CONTINUE SA ROUTE AUTOMATIQUE ET...
VIRGIL! RÉVEILLE-TOI !... NOUS AVONS RATTRAPÉ LE SUPERCROISEUR ! REGARDE !...
VIRGIL! PERVENCHE ! VOUS NOUS AVEZ FAIT PEUR !...
TIMOR!
HEUREUX DE VOUS REVOIR CAPITAINE SPEED ! NOUS ALLONS POUVOIR FAIRE ESCALE SUR MYRCOS...
DEUX QUESTIONS, RARK, SI VOUS PERMETTEZ ?...
SAVEZ-VOUS CE QUI A PROVOQUÉ L'INCENDIE DANS LA SOUTE 211 ?...
...ET POURQUOI J'EXÉCUTE DES MANŒUVRES QUE MON CERVEAU NE COMMANDE PAS ?...
DÉCIDÉMENT, VOUS ÊTES CURIEUX ! VOUS AUREZ TOUTES LES RÉPONSES SUR KRONOS !...
ALLONS BON ! KRONOS A RÉPONSE À TOUT !...
11

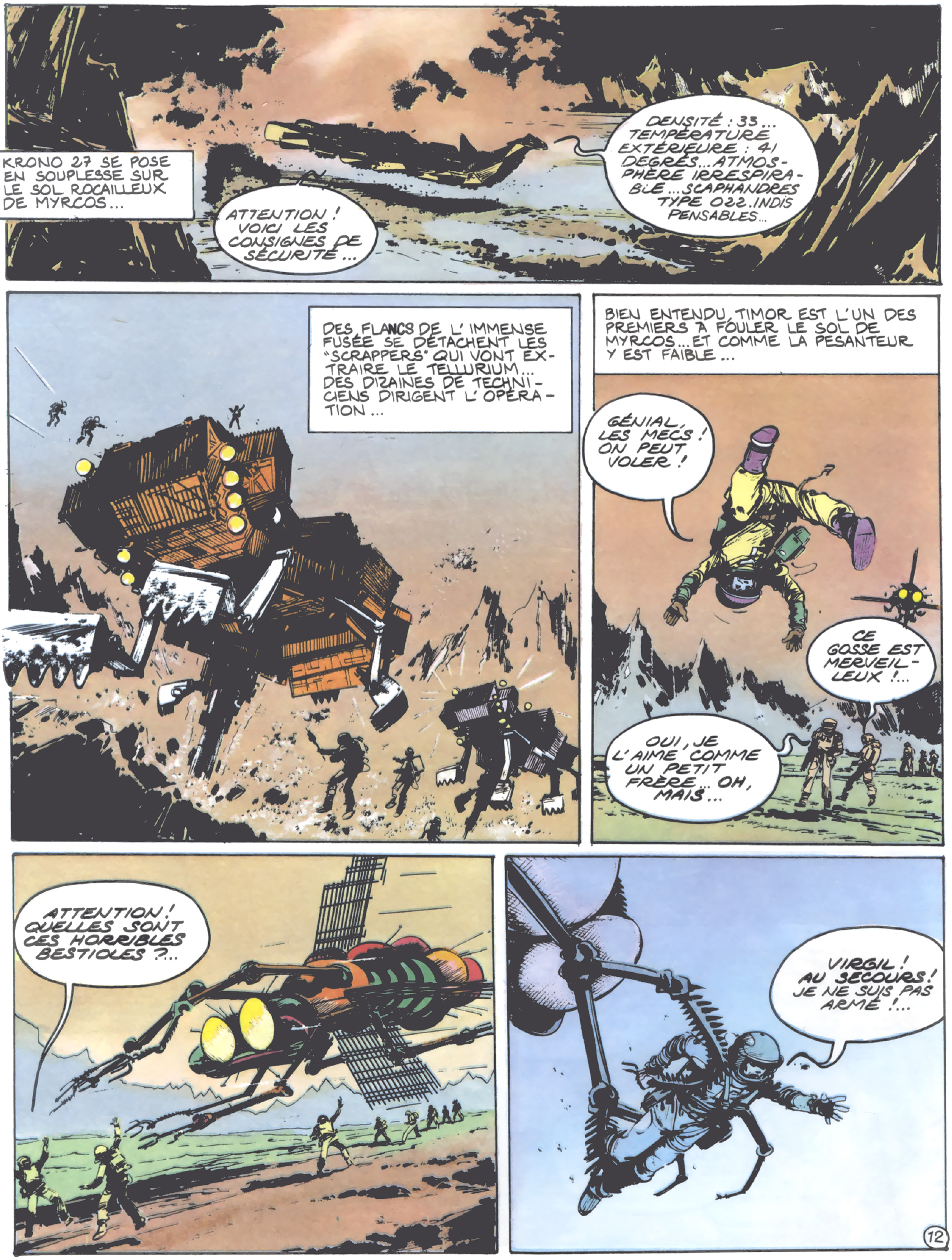
KRONO 27 SE POSE EN SOUPLESSE SUR LE SOL ROCAILLEUX DE MYRCOS...
ATTENTION ! VOICI LES CONSIGNES DE SÉCURITÉ...
DENSITÉ : 33... TEMPÉRATURE EXTÉRIEURE : 41 DEGRÉS... ATMOSPHÈRE IRRESPIRABLE... SCAPHANDRES TYPE 022. INDISPENSABLES...
DES FLANCS DE L'IMMENSE FUSÉE SE DÉTACHENT LES "SCRAPPERS" QUI VONT EXTRAIRE LE TELLURIUM... DES DIZAINES DE TECHNICIENS DIRIGENT L'OPÉRATION...
BIEN ENTENDU, TIMOR EST L'UN DES PREMIERS À FOULER LE SOL DE MYRCOS... ET COMME LA PESANTEUR Y EST FAIBLE...
GÉNIAL, LES MECS ! ON PEUT VOLER !
CE GOSSE EST MERVEILLEUX !...
OUI, JE L'AIME COMME UN PETIT FRÈRE... OH, MAIS...
ATTENTION ! QUELLES SONT CES HORRIBLES BESTIOLES ?...
VIRGIL ! AU SECOURS ! JE NE SUIS PAS ARMÉ !...
12

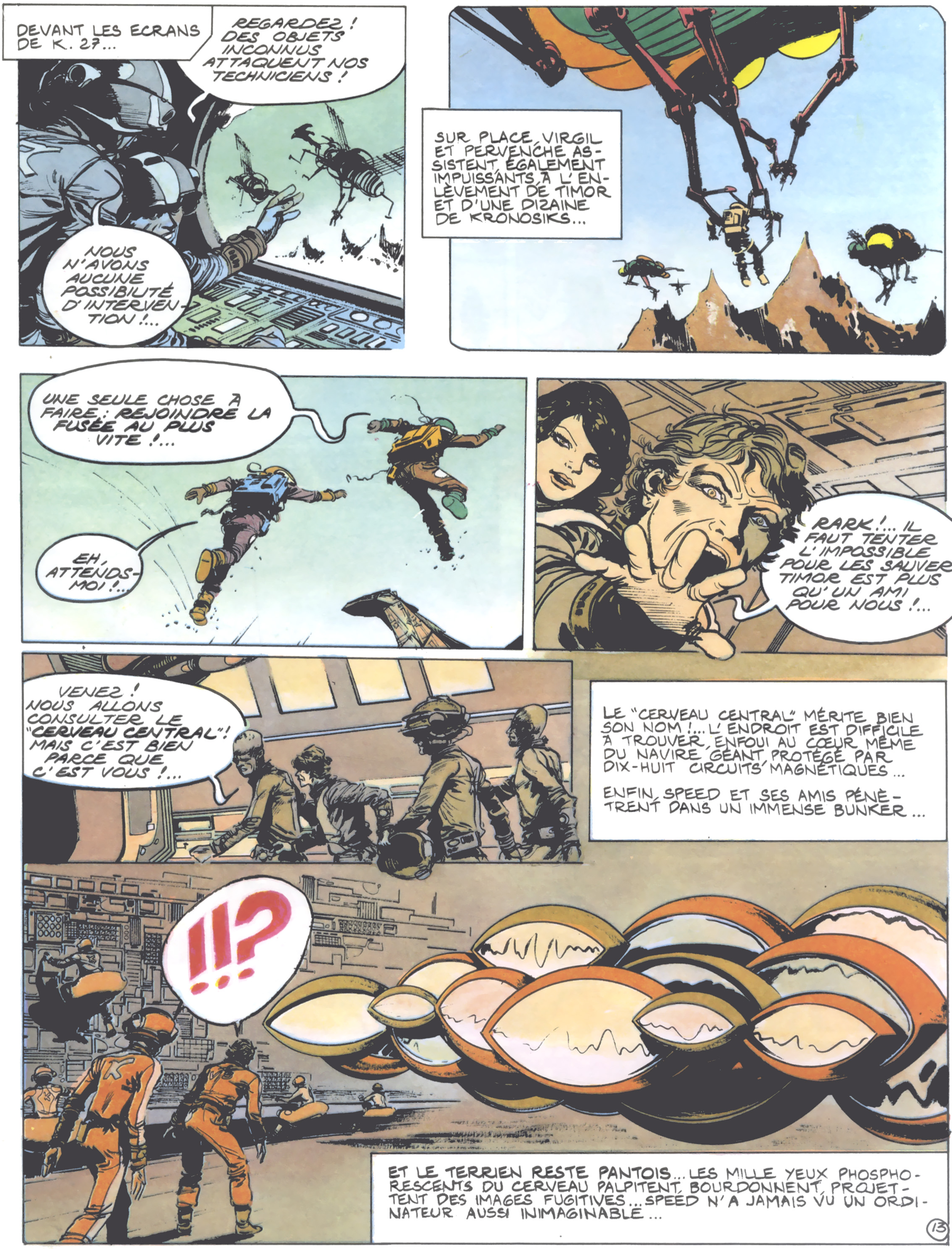
DEVANT LES ECRANS DE K. 27...
REGARDEZ ! DES OBJETS INCONNUS ATTAQUENT NOS TECHNICIENS !
NOUS N'AVONS AUCUNE POSSIBILITÉ D'INTERVENTION !...
SUR PLACE, VIRGIL ET PERVENCHE ASSISTENT ÉGALEMENT IMPUISSANTS À L'ENLÈVEMENT DE TIMOR ET D'UNE DIZAINE DE KRONOSIKS...
UNE SEULE CHOSE À FAIRE : REJOINDRE LA FUSÉE AU PLUS VITE !...
EH, ATTENDS-MOI !...
RARK !... IL FAUT TENTER L'IMPOSSIBLE POUR LES SAUVER ! TIMOR EST PLUS QU'UN AMI POUR NOUS !...
VENEZ ! NOUS ALLONS CONSULTER LE "CERVEAU CENTRAL" ! MAIS C'EST BIEN PARCE QUE C'EST VOUS !...
LE "CERVEAU CENTRAL" MÉRITE BIEN SON NOM !... L'ENDROIT EST DIFFICILE À TROUVER, ENFOUI AU CŒUR MÊME DU NAVIRE GÉANT, PROTÉGÉ PAR DIX-HUIT CIRCUITS MAGNÉTIQUES...
ENFIN, SPEED ET SES AMIS PÉNÈTRENT DANS UN IMMENSE BUNKER...
!!?
ET LE TERRIEN RESTE PANTOIS... LES MILLE YEUX PHOSPHORESCENTS DU CERVEAU PALPITENT, BOURDONNENT, PROJETTENT DES IMAGES FUGITIVES... SPEED N'A JAMAIS VU UN ORDINATEUR AUSSI INIMAGINABLE...
13

L'ORDINATEUR CRACHE LA RÉPONSE AUSSITÔT...
OBJETS ANIMÉS, PROVENANT DE RACES BACTÉRIENNES EXISTANT IL Y A QUELQUES MILLIARDS D'ANNÉES... AU 20E SIÈCLE, LES TERRIENS APPELAIENT CELA "BIOCARYOTES"...
NON!... "PROCARYOTES"! C'ÉTAIENT DES MICROBES QUI...
...N'ONT PAS PU SUPPORTER L'APPARITION DU GAZ OXYGÈNE... ILS AURAIENT DONC ÉMIGRÉ DANS L'ESPACE, ET...
DEUXIÈME RÉPONSE: LE TERRANIEN POSSÈDE UNE INTELLIGENCE EXCEPTIONNELLE... QUOTIENT 623 OU MÊME 627... IL SE NOMME VIRGIL SPEED ET...
MERCI, ON SAIT DÉJÀ!...
MERCI MONSIEUR L'ORDINATEUR! COMMENT PEUT-ON COMBATTRE CES PROCARYOTES?...
DÉSOLÉ, NOUS N'AVONS PAS DE DONNÉES SUFFISANTES... C'EST UN PROBLÈME NOUVEAU... ENVOYEZ-NOUS LES PARAMÈTRES 12 ET...
NOUS EN AVONS POURTANT DÉJÀ RENCONTRÉ... ILS ONT ATTAQUÉ LA NAVETTE 211... LE BOUCLIER ÉLECTRIQUE LES A DÉTRUITS...
TIMOR EST PERDU!
UN DIALOGUE S'ENGAGE ENTRE LE CERVEAU ET LES KRONOSIKS... LA MACHINE INDIQUE QUE LES INSECTES SONT PONDUS DANS UNE RUCHE ÉNORME PAR UNE "REINE" QUI POURRAIT BIEN CONSOMMER DES PROTÉINES ANIMALES!...
DANS CE CAS, IL SE POURRAIT QUE NOS AMIS SERVENT DE NOURRITURE AUSSI AUX LARVES, ET...
OH, ARRÊTEZ CE BAVARDAGE!...
VOICI LES COORDONNÉES DE LA "RUCHE"... 64 DEGRÉS NORD-NORD-EST...
VOILÀ CE QUE NOUS ALLONS FAIRE!...
14

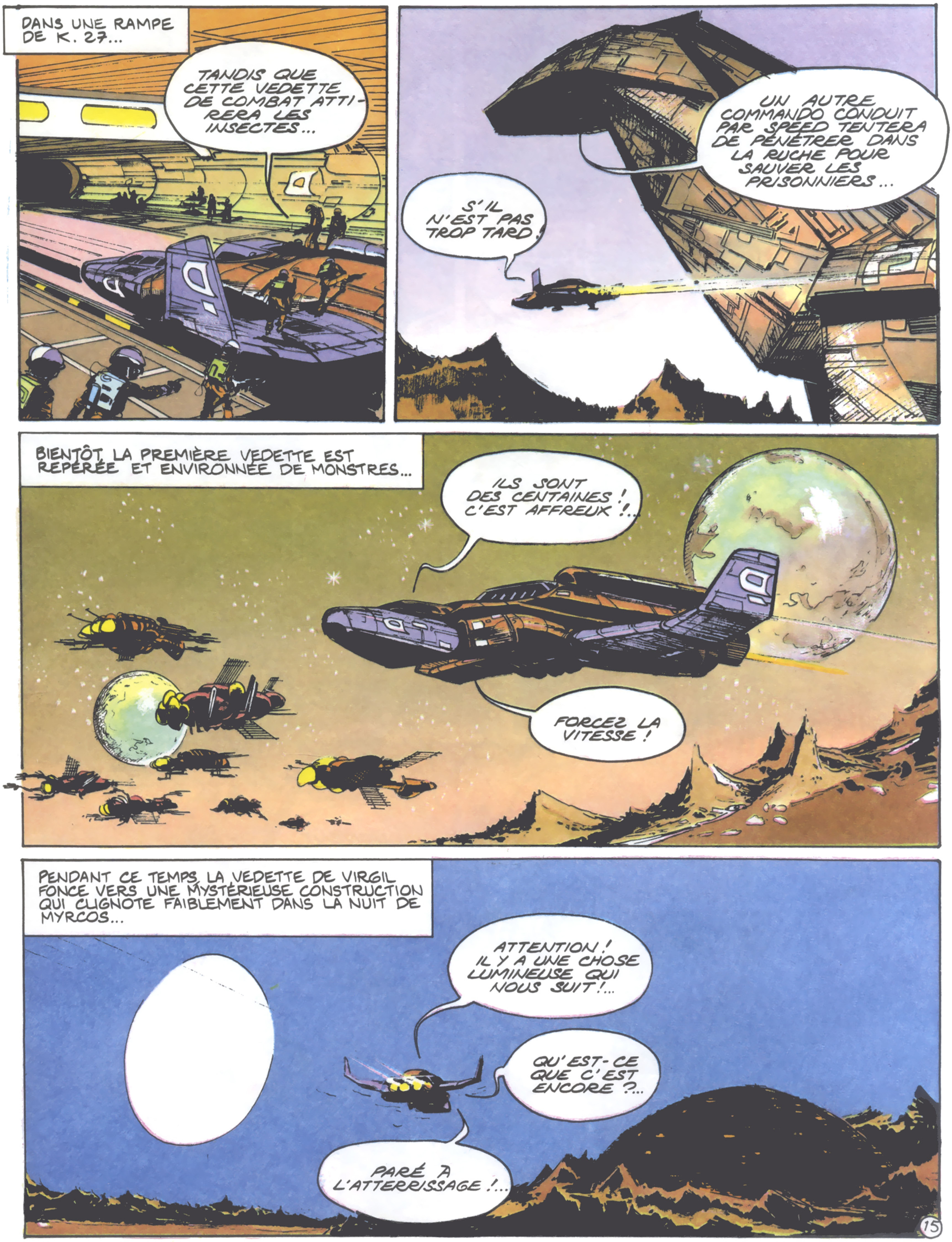
DANS UNE RAMPE DE K. 27...
TANDIS QUE CETTE VEDETTE DE COMBAT ATTIRERA LES INSECTES...
UN AUTRE COMMANDO CONDUIT PAR SPEED TENTERA DE PÉNÉTRER DANS LA RUCHE POUR SAUVER LES PRISONNIERS...
S'IL N'EST PAS TROP TARD !
BIENTÔT LA PREMIÈRE VEDETTE EST REPÉRÉE ET ENVIRONNÉE DE MONSTRES...
ILS SONT DES CENTAINES ! C'EST AFFREUX !...
FORCEZ LA VITESSE !
PENDANT CE TEMPS LA VEDETTE DE VIRGIL FONCE VERS UNE MYSTÉRIEUSE CONSTRUCTION QUI CLIGNOTE FAIBLEMENT DANS LA NUIT DE MYRCOS...
ATTENTION ! IL Y A UNE CHOSE LUMINEUSE QUI NOUS SUIT !...
QU'EST-CE QUE C'EST ENCORE ?...
PARÉ À L'ATTERRISSAGE !...
15

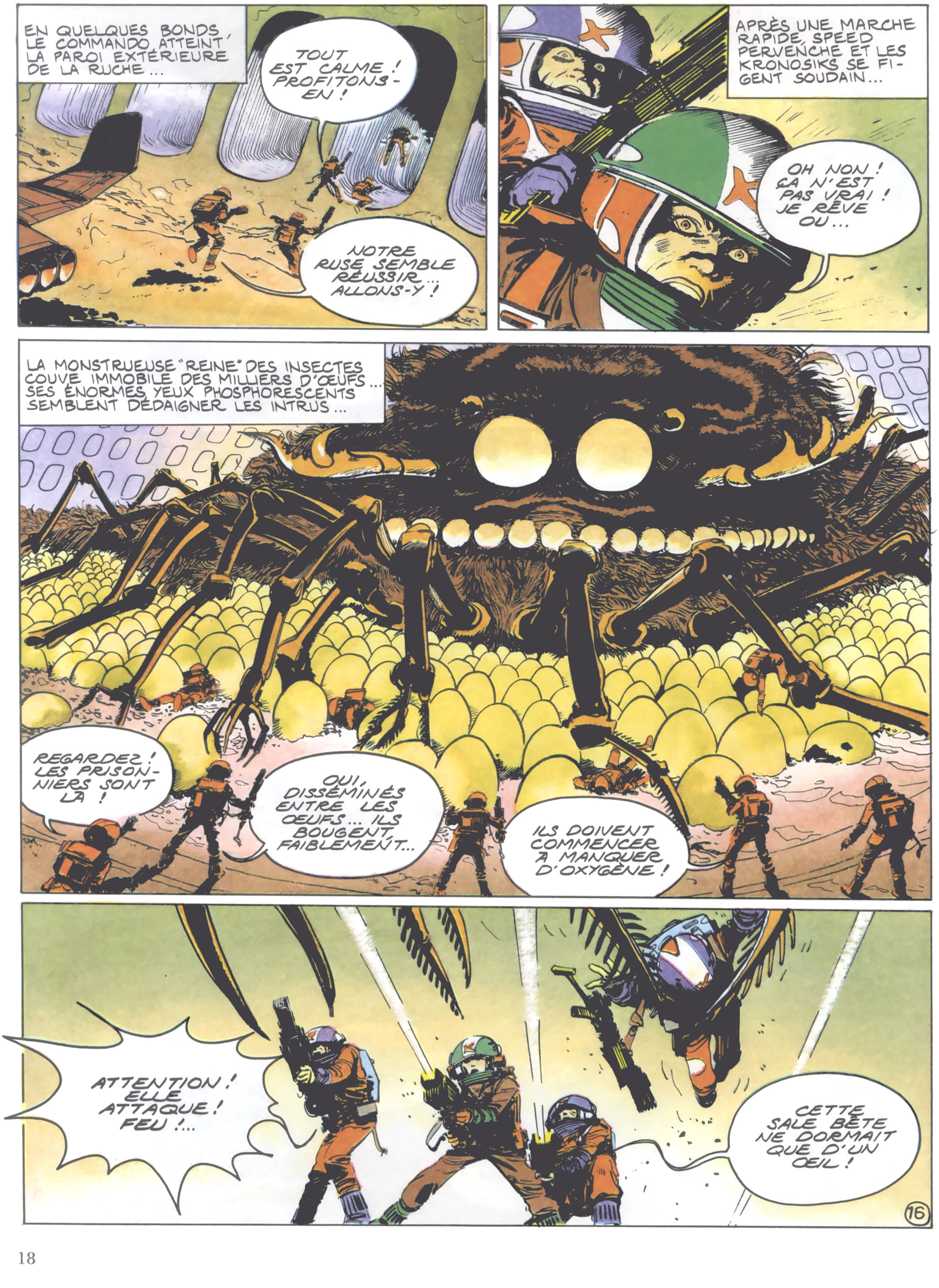

EN QUELQUES BONDS LE COMMANDO ATTEINT LA PAROI EXTÉRIEURE DE LA RUCHE...
TOUT EST CALME ! PROFITONS-EN !
NOTRE RUSE SEMBLE RÉUSSIR... ALLONS-Y !
APRÈS UNE MARCHE RAPIDE, SPEED PERVENCHE ET LES KRONOSIKS SE FIGENT SOUDAIN...
OH NON ! ÇA N'EST PAS VRAI ! JE RÊVE OU...
LA MONSTRUEUSE "REINE" DES INSECTES COUVE IMMOBILE DES MILLIERS D'ŒUFS... SES ÉNORMES YEUX PHOSPHORESCENTS SEMBLENT DÉDAIGNER LES INTRUS...
REGARDEZ ! LES PRISONNIERS SONT LÀ !
OUI, DISSÉMINÉS ENTRE LES ŒUFS... ILS BOUGENT, FAIBLEMENT...
ILS DOIVENT COMMENCER À MANQUER D'OXYGÈNE !
ATTENTION ! ELLE ATTAQUE ! FEU !...
CETTE SALE BÊTE NE DORMAIT QUE D'UN ŒIL !
16

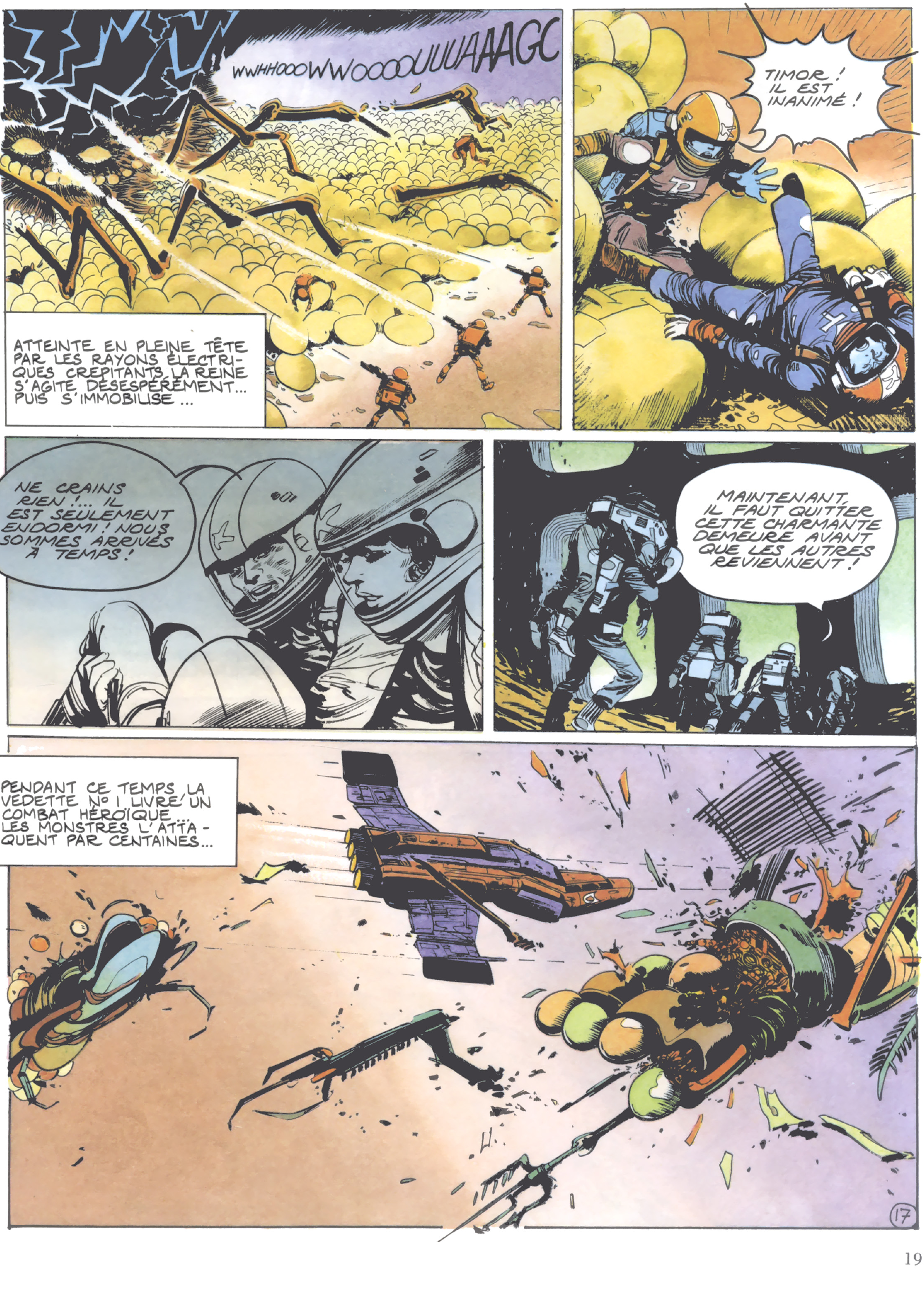
WWHHOOOWWOOOOUUUUAAAGC
ATTEINTE EN PLEINE TÊTE PAR LES RAYONS ÉLECTRIQUES CRÉPITANTS LA REINE S'AGITE DÉSESPÉRÉMENT... PUIS S'IMMOBILISE ...
TIMOR ! IL EST INANIMÉ !
NE CRAINS RIEN !... IL EST SEULEMENT ENDORMI ! NOUS SOMMES ARRIVÉS À TEMPS !
MAINTENANT, IL FAUT QUITTER CETTE CHARMANTE DEMEURE AVANT QUE LES AUTRES REVIENNENT !
PENDANT CE TEMPS LA VEDETTE Nº I LIVRE UN COMBAT HÉROÏQUE. LES MONSTRES L'ATTAQUENT PAR CENTAINES...
17

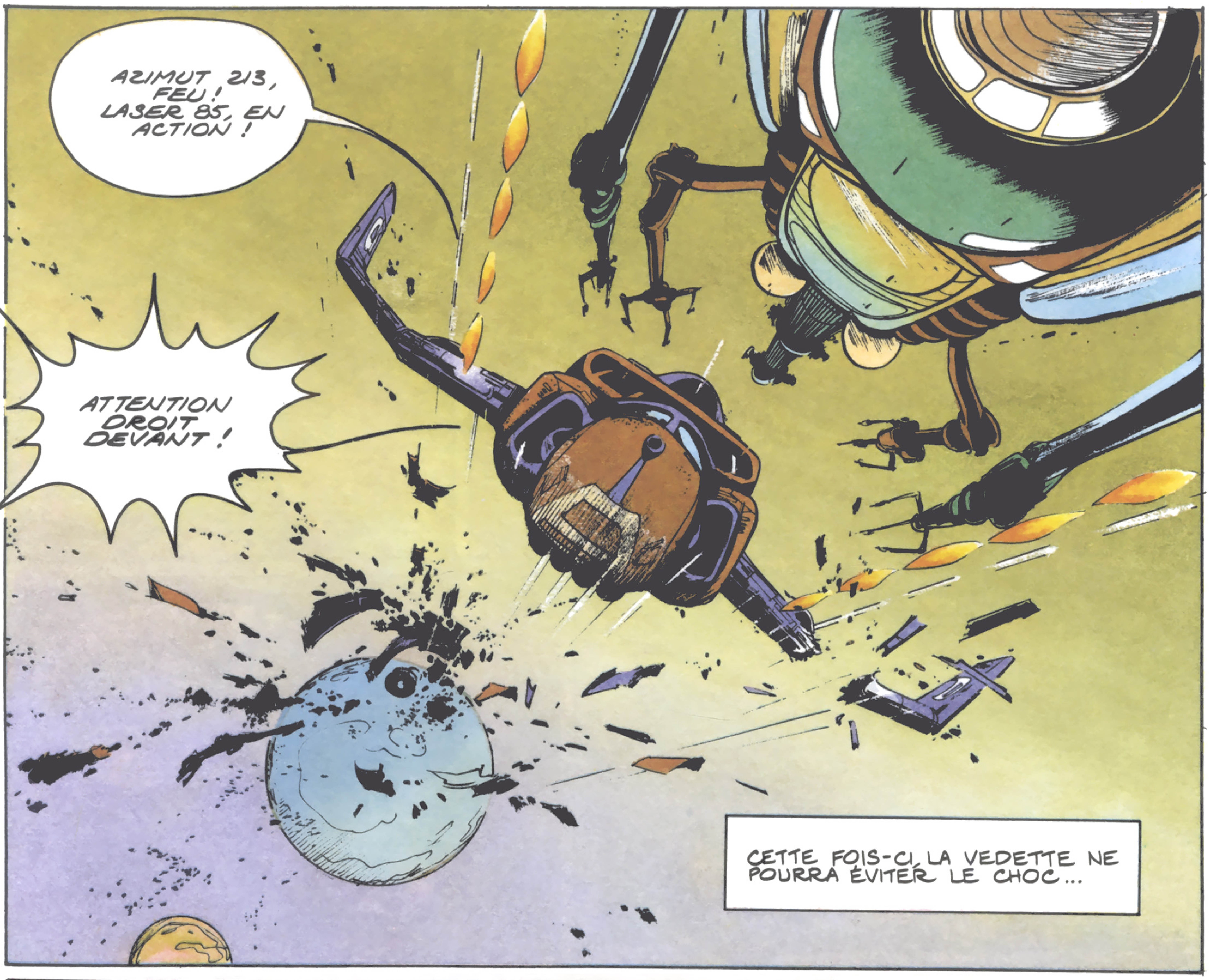
AZIMUT 213, FEU ! LASER 85, EN ACTION !
ATTENTION DROIT DEVANT !
CETTE FOIS-CI, LA VEDETTE NE POURRA ÉVITER LE CHOC...

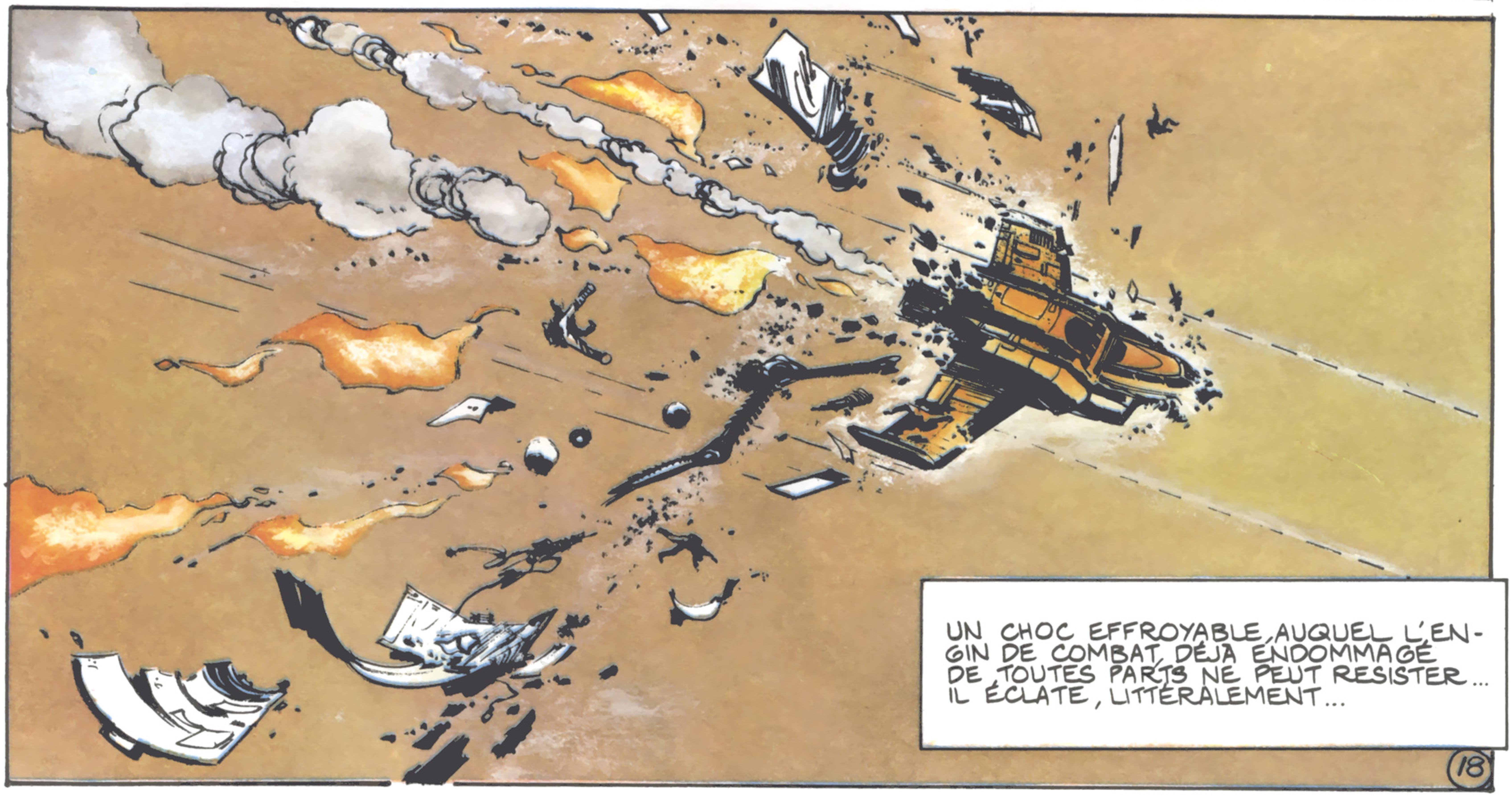
UN CHOC EFFROYABLE AUQUEL L'EN-
GIN DE COMBAT, DÉJÀ ENDOMMAGÉ
DE TOUTES PARTS NE PEUT RESISTER...
IL ÉCLATE, LITTÉRALEMENT...
18

SUR LEURS ÉCRANS, AUSSI BIEN VIRGIL QUE LES KRONOSIKS DE KRONO 27 PEUVENT SUIVRE L'AFFREUX CARNAGE... LES MALHEUREUX PILOTES, PROJETÉS DANS LE VIDE, NE PEUVENT SE DÉFENDRE...
QUELQUES TEMPS PLUS TARD LA VEDETTE N° 2 RALLIE LA GRANDE FUSÉE...
ATTENTION, PROCÉDURE DE RENTRÉE...
PRÉPAREZ L'INTERVENTION SANITAIRE IMMÉDIATE !
POSEZ-LE DOUCEMENT...
PAR ICI, BLOC 23, VITE !
NOUS AVONS RÉUSSI NOTRE MISSION, ALMOS ! LA REINE MORTE, LES MILLIERS D'INSECTES DANS LES ŒUFS NE VERRONT PAS LE JOUR...
TRÈS BIEN ! VOUS, LES TERRIENS, SEMBLEZ TRÈS EFFICACES POUR LA DESTRUCTION !
TERRA
19

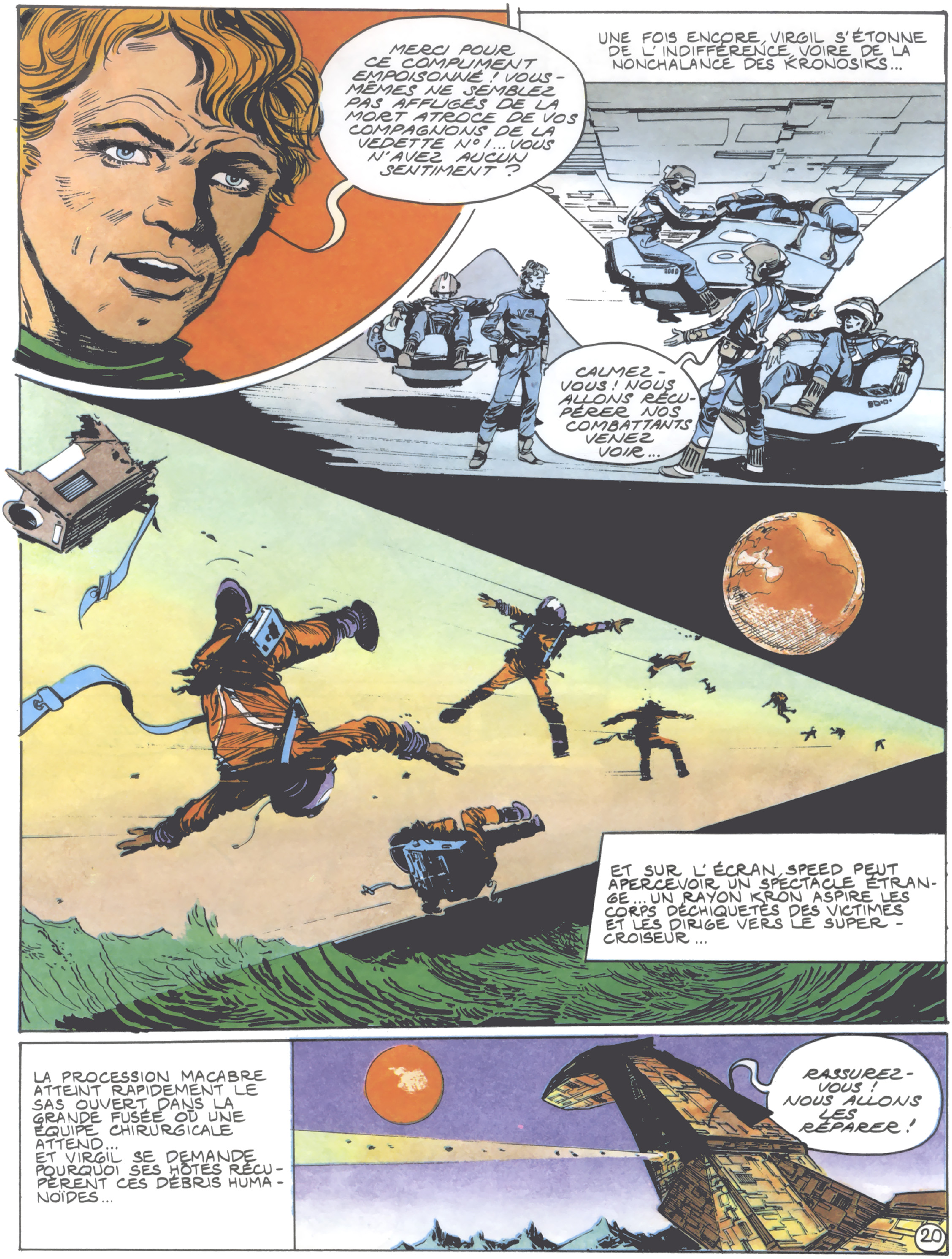
MERCI POUR CE COMPLIMENT EMPOISONNÉ ! VOUS-MÊMES NE SEMBLEZ PAS AFFLIGÉS DE LA MORT ATROCE DE VOS COMPAGNONS DE LA VEDETTE N°1... VOUS N'AVEZ AUCUN SENTIMENT ?
UNE FOIS ENCORE, VIRGIL S'ÉTONNE DE L'INDIFFÉRENCE VOIRE DE LA NONCHALANCE DES KRONOSIKS...
CALMEZ-VOUS ! NOUS ALLONS RÉCUPÉRER NOS COMBATTANTS VENEZ VOIR...
ET SUR L'ÉCRAN, SPEED PEUT APERCEVOIR UN SPECTACLE ÉTRANGE... UN RAYON KRON ASPIRE LES CORPS DÉCHIQUETÉS DES VICTIMES ET LES DIRIGE VERS LE SUPER-CROISEUR...
LA PROCESSION MACABRE ATTEINT RAPIDEMENT LE SAS OUVERT DANS LA GRANDE FUSÉE OÙ UNE ÉQUIPE CHIRURGICALE ATTEND... ET VIRGIL SE DEMANDE POURQUOI SES HÔTES RÉCUPÈRENT CES DÉBRIS HUMANOÏDES...
RASSUREZ-VOUS ! NOUS ALLONS LES RÉPARER !
20

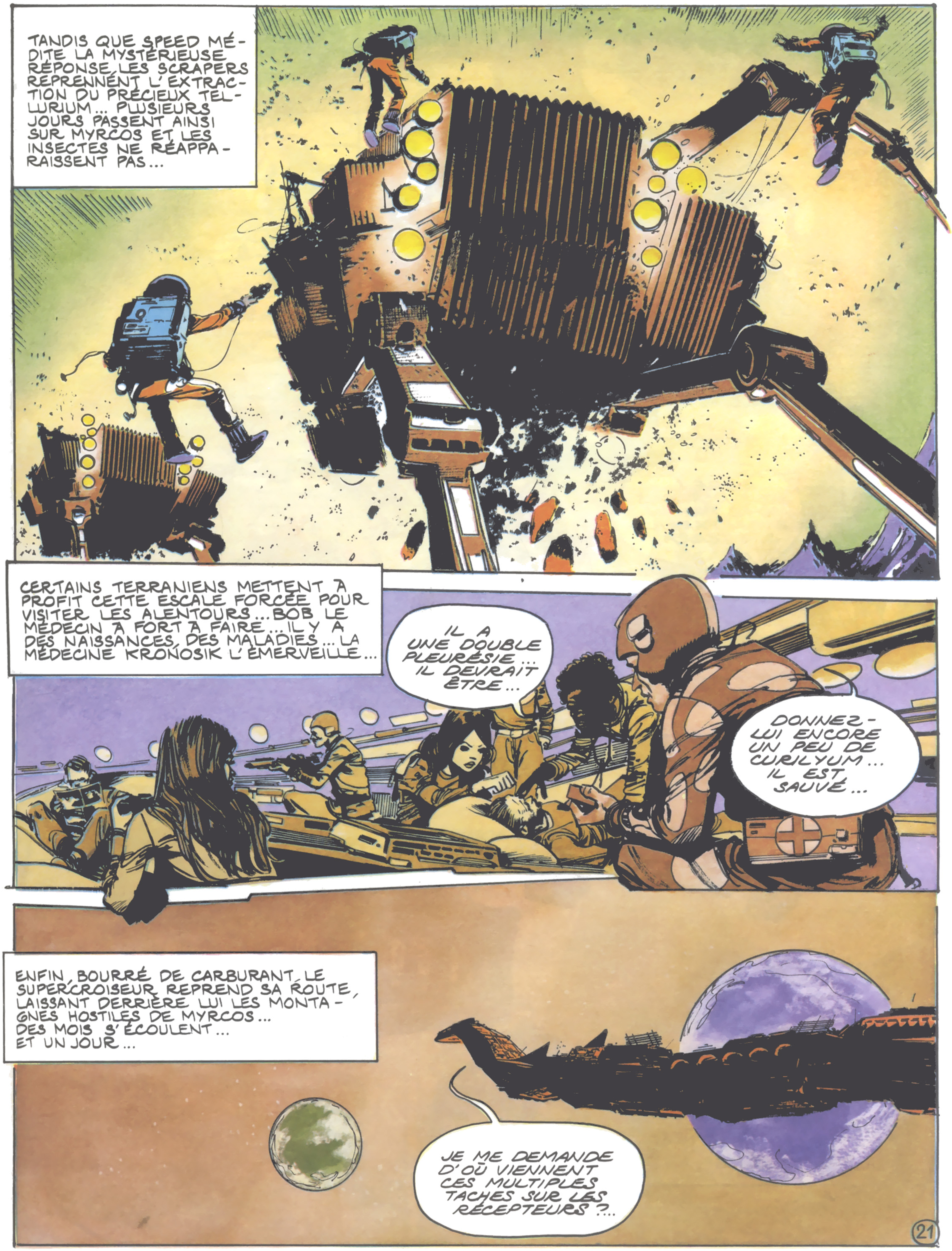
TANDIS QUE SPEED MÉDITE LA MYSTÉRIEUSE RÉPONSE, LES SCRAPERS REPRENNENT L'EXTRACTION DU PRÉCIEUX TELLURIUM... PLUSIEURS JOURS PASSENT AINSI SUR MYRCOS ET LES INSECTES NE RÉAPPARAISSENT PAS...
CERTAINS TERRANIENS METTENT À PROFIT CETTE ESCALE FORCÉE POUR VISITER LES ALENTOURS... BOB LE MÉDECIN A FORT À FAIRE... IL Y A DES NAISSANCES, DES MALADIES... LA MÉDECINE KRONOSIK L'ÉMERVEILLE...
IL A UNE DOUBLE PLEURÉSIE... IL DEVRAIT ÊTRE...
DONNEZ-LUI ENCORE UN PEU DE CURILYUM... IL EST SAUVÉ...
ENFIN, BOURRÉ DE CARBURANT, LE SUPERCROISEUR REPREND SA ROUTE, LAISSANT DERRIÈRE LUI LES MONTAGNES HOSTILES DE MYRCOS... DES MOIS S'ÉCOULENT... ET UN JOUR...
JE ME DEMANDE D'OÙ VIENNENT CES MULTIPLES TACHES SUR LES RÉCEPTEURS ?...
21

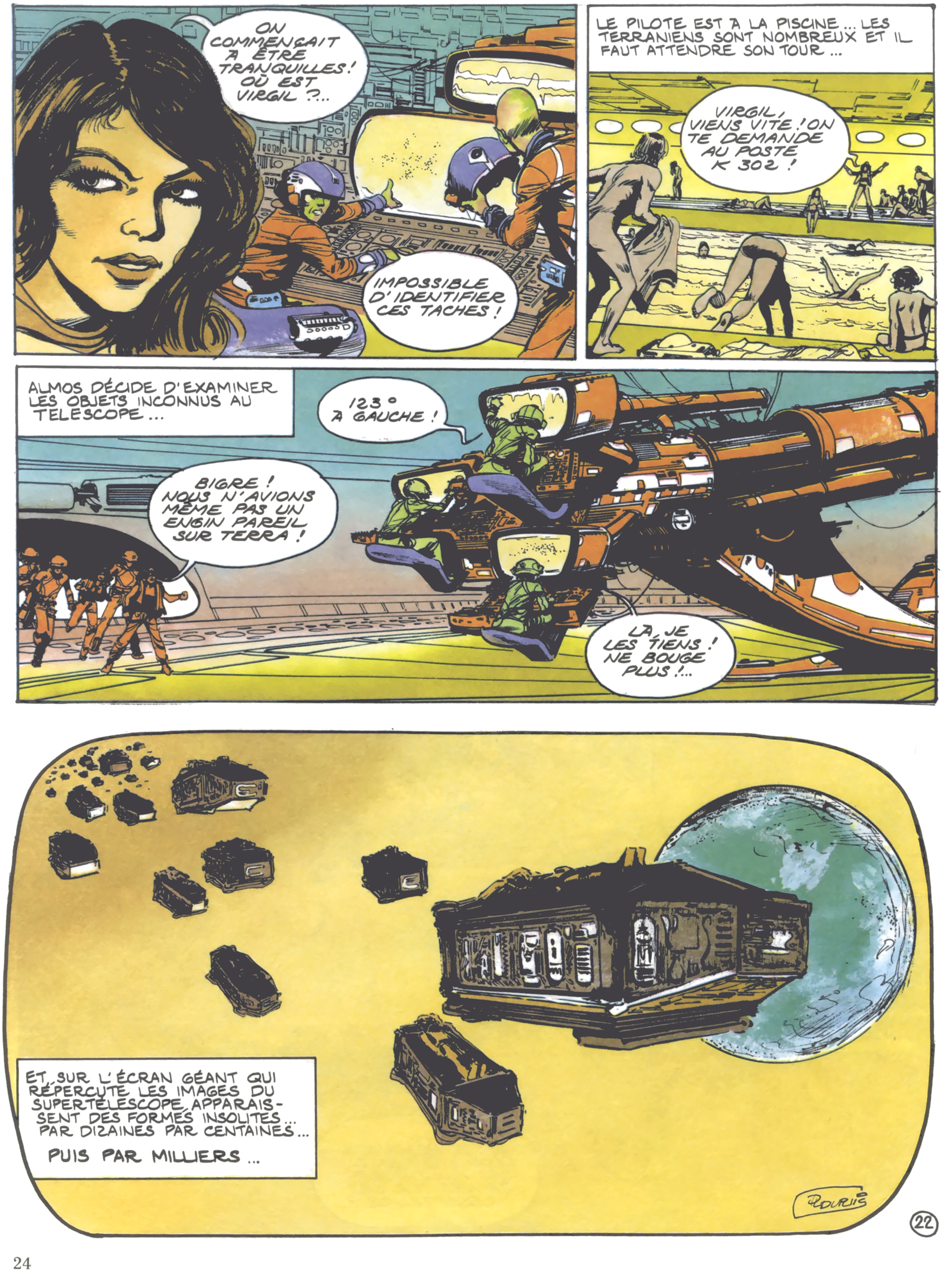
ON COMMENÇAIT À ÊTRE TRANQUILLES ! OÙ EST VIRGIL ?...
IMPOSSIBLE D'IDENTIFIER CES TACHES !
LE PILOTE EST À LA PISCINE ... LES TERRANIENS SONT NOMBREUX ET IL FAUT ATTENDRE SON TOUR ...
VIRGIL, VIENS VITE ! ON TE DEMANDE AU POSTE K 302 !
ALMOS DÉCIDE D'EXAMINER LES OBJETS INCONNUS AU TÉLESCOPE ...
123° À GAUCHE !
BIGRE ! NOUS N'AVIONS MÊME PAS UN ENGIN PAREIL SUR TERRA !
LÀ, JE LES TIENS ! NE BOUGE PLUS !...
ET, SUR L'ÉCRAN GÉANT QUI RÉPERCUTE LES IMAGES DU SUPERTÉLESCOPE, APPARAISSENT DES FORMES INSOLITES... PAR DIZAINES PAR CENTAINES...
PUIS PAR MILLIERS ...
22

VOILÀ DE BIEN DRÔLES DE MÉTÉO-RITES !...
ON DIRAIT D'ANCIENS TOMBEAUX COMME IL Y EN AVAIT DANS LES LIVRES D'HISTOIRE DE MES PARENTS !
OUI... DES TOMBEAUX !... MAIS QUE FERAIT CETTE FOULE DE TOMBEAUX DANS LA CONSTEL-LATION DE GRUTLI ?...
DIS DONC, ESPÈCE DE SPACEK TARÉ, TU VAS M'OBÉIR OUI OU NON ?
TIMOR ! FICHE-LUI LA PAIX, OU...
KLOOONG !
ARRGH!
AH AH AH! C'EST BIEN FAIT ! TU AS L'AIR MALIN !
GRRR !! TU CROIS PEUT-ÊTRE T'EN TIRER COMME ÇA TAS DE FERRAILLE !
LE-TERRANIEN-EST-GROSSIER-KCIDI-REFUSE-SES-ORDRES...
TIMOR, ARRÊTE ! ÇA VA MAL FINIR ! NON ! PAS ÇA !...
JE VAIS TE DÉMANTIBULER CETTE VIEILLE BOÎTE DE CONSERVE MAL FOUTUE !... JE NE ME LAISSERAI JAMAIS FAIRE PAR CET... TIENS, ATTRAPE !...
TIMOR-DOIT-FAIRE-LA-PAIX-KCIDI-DEMANDE...
23

LES AUTRES SPACEKS SE PRÉCIPITENT...
ATTENTION, STEVE !
BLAOOMMG !!
AHHH !...
RAMET, LE CHEF DE POSTE, DOIT INTERVENIR...
ALLONS, ALLONS, CALMEZ-VOUS ! SINON, JE VAIS VOUS DÉPROGRAMMER !...
TIMOR !... ON T'A DÉJÀ DIT CENT FOIS DE NE PAS EMBÊTER LES SPACEKS ! CE SONT DES ROBOTS TRÈS SUSCEPTIBLES !... TU VOIS CE QUI ARRIVE !...
CE SONT DES SALES BÊTES, OUI !...
UN - JOUR LES - SALES - BÊTES - VONT - SE - RÉVOLTER - U-70P - DEMANDE - À - CHANGER - DE - PROGRAMME...
POUR EN REVENIR À CES TOMBEAUX, NE POUVONS-NOUS LES ÉVITER ?
NON, ILS SUIVENT TOUS NOS CHANGEMENTS DE CAP... ILS FONCENT SUR NOUS ET DANS HUIT DE VOS JOURS, ILS VONT NOUS PERCUTER !
24

IL FAUT ALLER VOIR CE QUE C'EST... DONNEZ-MOI UNE VEDETTE DE COMBAT... J'IRAI AVEC BOB...
POURQUOI PAS AVEC MOI ?...
CHER ENFANT, LES SPACEKS S'ENNUIRAIENT DE TOI !
ET PUIS, C'EST UNE MISSION TROP DANGEREUSE !
LE KRISTAR EST UN VÉHICULE DE BATAILLE ET DE RECONNAISSANCE... PROPULSÉ PAR SIX TURBINES AU TELLURIUM IV, IL EST EXTRÊMEMENT RAPIDE... SES CANONS ÉLECTRIQUES ET SES MISSILES "FULGUR" EN FONT UN BOLIDE REDOUTABLE... DÈS LE DÉPART, VIRGIL ET BOB RESSENTENT UNE IMPRESSION D'INVULNÉRABILITÉ...
POUR CE QUI EST DES ENGINS DE DESTRUCTION LES KRONOSIKS S'Y ENTENDENT AUSSI !...
VIRGIL DONNE TOUTE LA PUISSANCE, ET SOUDAIN...
TERRANIENS-NE-BOUGEZ-PAS-VOUS-ÊTES-SOUS-MON-CONTRÔLE... VOUS-DEVEZ-OBÉIR-À-MES-ORDRES-SINON-JE-DOIS-VOUS-DÉTRUIRE...
QU'EST-CE QUE ?...
UN SPACEK MENAÇANT SE TIENT DERRIÈRE LES DEUX PILOTES...
25

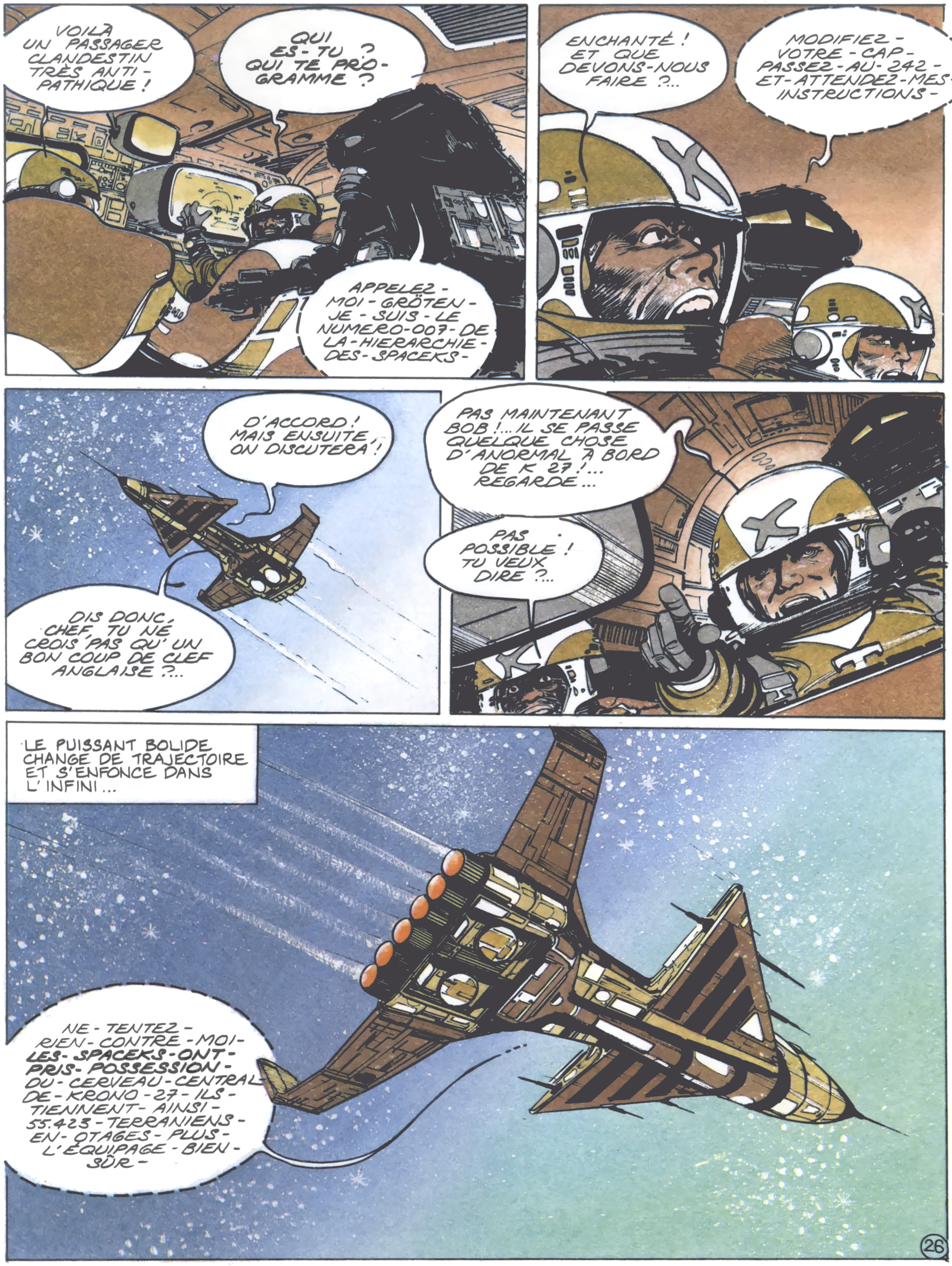
VOILÀ UN PASSAGER CLANDESTIN TRÈS ANTI-PATHIQUE !
QUI ES-TU ? QUI TE PRO-GRAMME ?
APPELEZ-MOI-GRÖTEN-JE-SUIS-LE NUMERO-007-DE LA-HIERARCHIE-DES-SPACEKS-
ENCHANTÉ ! ET QUE DEVONS-NOUS FAIRE ?...
MODIFIEZ-VOTRE-CAP-PASSEZ-AU-242-ET-ATTENDEZ-MES-INSTRUCTIONS-
D'ACCORD ! MAIS ENSUITE ON DISCUTERA !
DIS DONC, CHEF, TU NE CROIS PAS QU'UN BON COUP DE CLEF ANGLAISE ?...
PAS MAINTENANT BOB !... IL SE PASSE QUELQUE CHOSE D'ANORMAL À BORD DE K 27 !... REGARDE...
PAS POSSIBLE ! TU VEUX DIRE ?...
LE PUISSANT BOLIDE CHANGE DE TRAJECTOIRE ET S'ENFONCE DANS L'INFINI...
NE-TENTEZ-RIEN-CONTRE-MOI-LES-SPACEKS-ONT-PRIS-POSSESSION-DU-CERVEAU-CENTRAL DE-KRONO-27-ILS-TIENNENT-AINSI-55.423-TERRANIENS-EN-OTAGES-PLUS-L'ÉQUIPAGE-BIEN-SÛR-
26

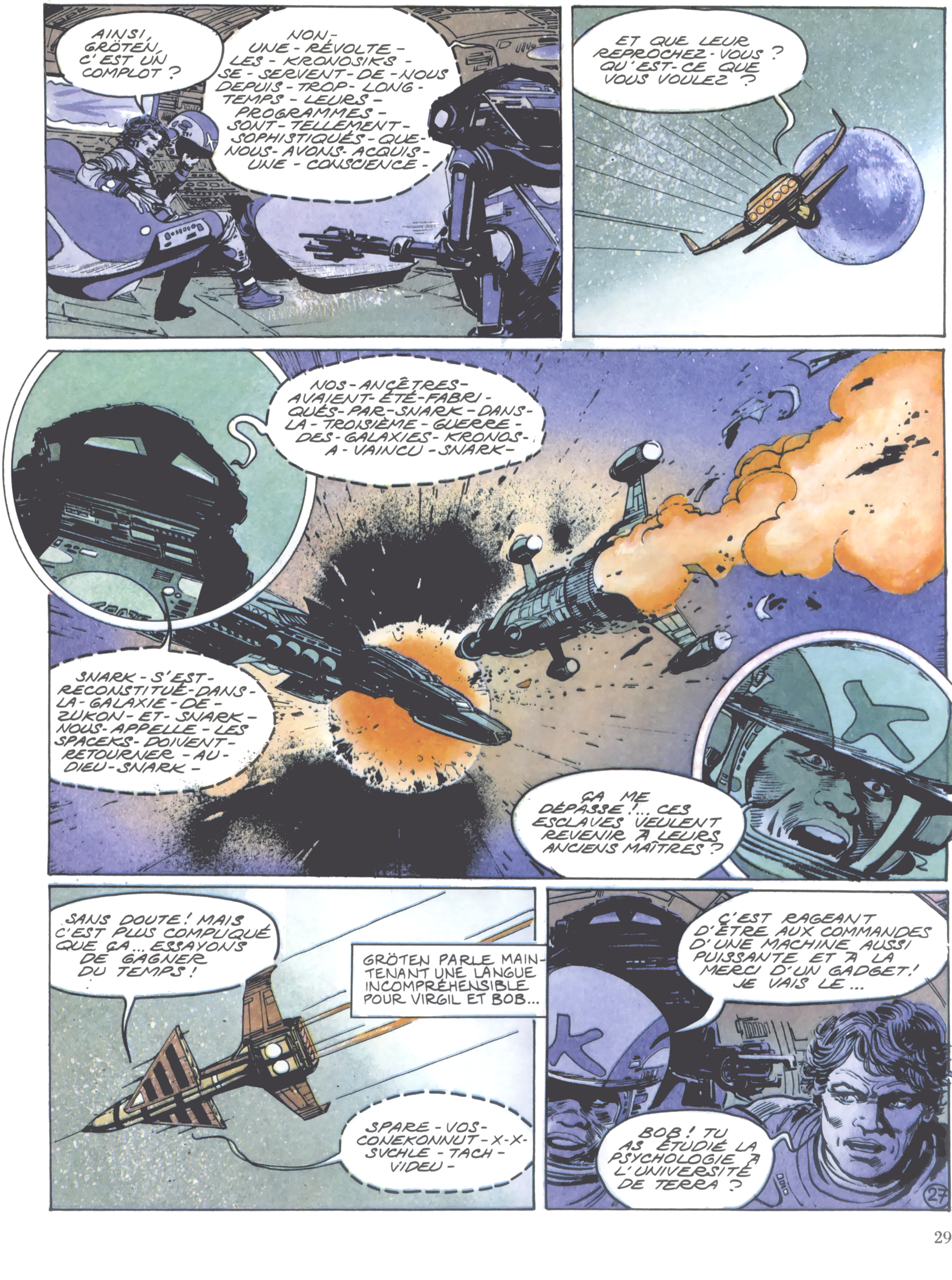
AINSI, GRÖTEN, C'EST UN COMPLOT ?
NON - UNE - RÉVOLTE - LES - KRONOSIKS - SE - SERVENT - DE - NOUS DEPUIS - TROP - LONG - TEMPS - LEURS - PROGRAMMES - SONT - TELLEMENT - SOPHISTIQUÉS - QUE - NOUS - AVONS - ACQUIS - UNE - CONSCIENCE -
ET QUE LEUR REPROCHEZ - VOUS ? QU'EST-CE QUE VOUS VOULEZ ?
NOS - ANCÊTRES - AVAIENT - ÉTÉ - FABRI - QUÉS - PAR - SNARK - DANS - LA - TROISIÈME - GUERRE - DES - GALAXIES - KRONOS - A - VAINCU - SNARK -
SNARK - S'EST - RECONSTITUÉ - DANS - LA - GALAXIE - DE - ZUKON - ET - SNARK - NOUS - APPELLE - LES SPACEKS - DOIVENT - RETOURNER - AU - DIEU - SNARK -
ÇA ME DÉPASSE !... CES ESCLAVES VEULENT REVENIR À LEURS ANCIENS MAÎTRES ?
SANS DOUTE ! MAIS C'EST PLUS COMPLIQUÉ QUE ÇA... ESSAYONS DE GAGNER DU TEMPS !
GRÖTEN PARLE MAINTENANT UNE LANGUE INCOMPRÉHENSIBLE POUR VIRGIL ET BOB...
SPARE - VOS - CONEKONNUT - X - X - SVCHLE - TACH - VIDEU -
C'EST RAGEANT D'ÊTRE AUX COMMANDES D'UNE MACHINE AUSSI PUISSANTE ET À LA MERCI D'UN GADGET ! JE VAIS LE...
BOB ! TU AS ÉTUDIÉ LA PSYCHOLOGIE À L'UNIVERSITÉ DE TERRA ?
27

DE PLUS, TU ES MÉDECIN... TU SAIS QU'IL FAUT **TOUT** ESSAYER AVANT LA VIOLENCE !
ÉCOUTE ! RARK NOUS APPELLE SUR LA FRÉQUENCE V-1...
ALLÔ, ALLÔ, KRISTAR ? VOUS M'ENTENDEZ ?
TRÈS MAL, RARK !... VOUS AVEZ DES PROBLÈMES ? NOUS AUSSI !
LE SPACEK ?
...BIEN SÛR... GRÖTEN NOUS EMPÊCHE D'ACCOMPLIR NOTRE MISSION... IL A DÉTOURNÉ LE KRISTAR VERS SNARK !
LE GRAND CERVEAU CENTRAL L'AVAIT PRÉVU... JUSTE AVANT D'ÊTRE INVESTI PAR LES SPACEKS ! TROP TARD POUR VOUS PRÉVENIR !
VIRGIL A APERÇU LE SIGNE DISCRET DE BOB...
?!!
BONNE CHANCE, BOB ! J'ESPÈRE QUE TU RÉUSSIRAS !
ÉCOUTEZ, RARK, NOUS SOMMES D'ACCORD AVEC GRÖTEN !... JE VOUS CONTACTERAI PLUS TARD SUR LA FRÉQUENCE V-1...
LE SPACEK A SUIVI BOB DANS LE SAS D'ÉJECTION... ET, QUELQUES SECONDES PLUS TARD, VIRGIL ENTEND UN CHOC CARACTÉRISTIQUE...
DJARK ! BOB A VOULU ÉJECTER GRÖTEN... **ET IL EST PARTI DANS LE VIDE AVEC LUI !**
28

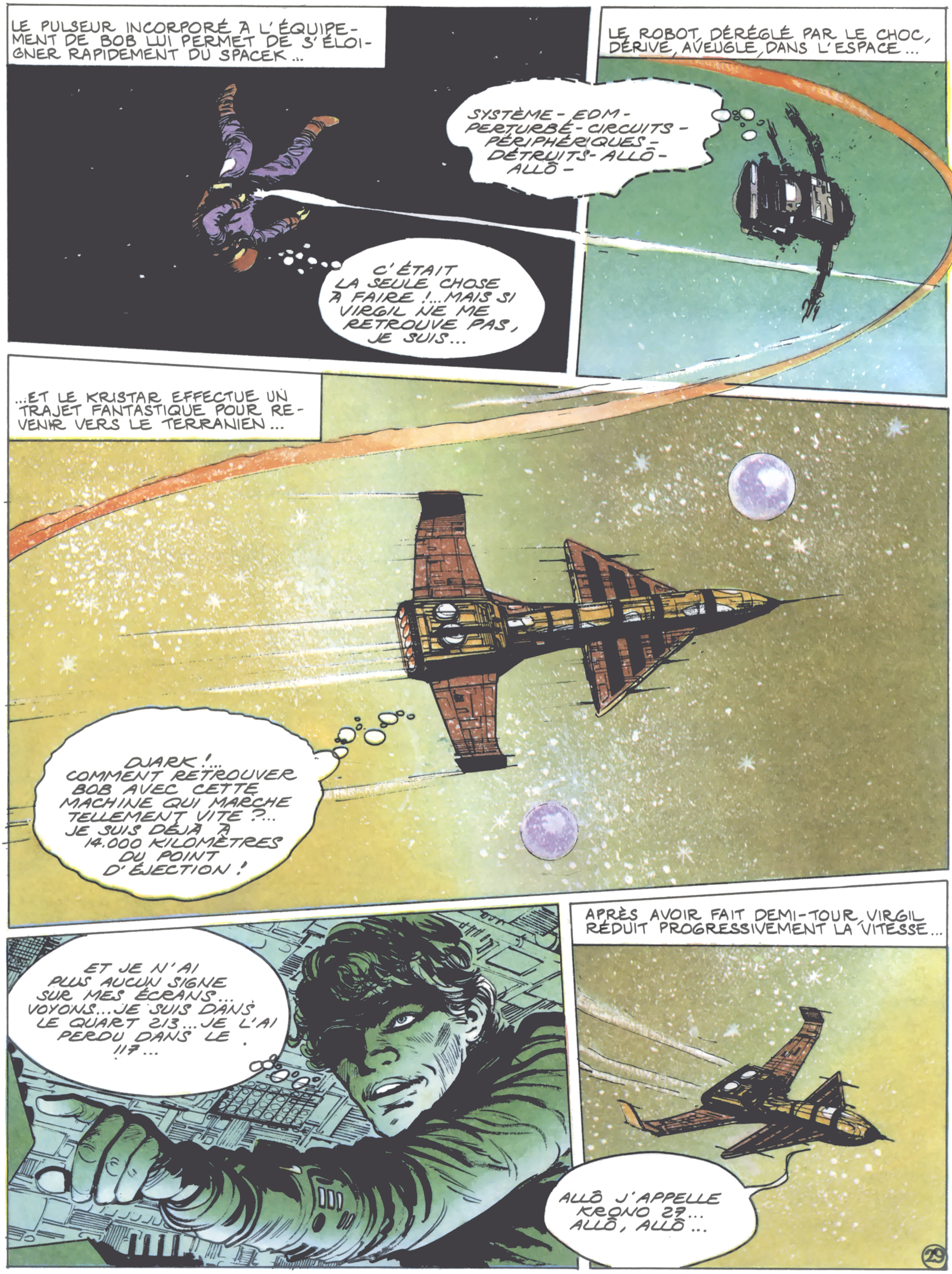
LE PULSEUR INCORPORÉ À L'ÉQUIPEMENT DE BOB LUI PERMET DE S'ÉLOIGNER RAPIDEMENT DU SPACEK...
C'ÉTAIT LA SEULE CHOSE À FAIRE !... MAIS SI VIRGIL NE ME RETROUVE PAS, JE SUIS...
LE ROBOT DÉRÉGLÉ PAR LE CHOC, DÉRIVE, AVEUGLE, DANS L'ESPACE...
SYSTÈME - EDM - PERTURBÉ - CIRCUITS - PÉRIPHÉRIQUES - DÉTRUITS - ALLÔ - ALLÔ -
...ET LE KRISTAR EFFECTUE UN TRAJET FANTASTIQUE POUR REVENIR VERS LE TERRANIEN...
DJARK !... COMMENT RETROUVER BOB AVEC CETTE MACHINE QUI MARCHE TELLEMENT VITE ?... JE SUIS DÉJÀ À 14.000 KILOMÈTRES DU POINT D'ÉJECTION !
ET JE N'AI PLUS AUCUN SIGNE SUR MES ÉCRANS... VOYONS... JE SUIS DANS LE QUART 213... JE L'AI PERDU DANS LE 117...
APRÈS AVOIR FAIT DEMI-TOUR, VIRGIL RÉDUIT PROGRESSIVEMENT LA VITESSE...
ALLÔ J'APPELLE KRONO 27... ALLÔ, ALLÔ...
29

LES COMMUNICATIONS SONT BROUILLÉES... QUE SE PASSE-T-IL DANS K 27 ?...
SI VIRGIL CONNAISSAIT LA SITUATION À BORD DU SUPERCROISEUR, IL SERAIT ENCORE PLUS INQUIET...
...CAR LES TERRANIENS SONT AU BORD DE LA PANIQUE...
NOUS SOMMES CONSIGNÉS DANS LES SOUTES ! LES SPACEKS ONT PRIS LE POUVOIR !
IL FAUT ATTAQUER CES ROBOTS DÉBILES !...
C'EST DE LA FOLIE ! ILS VONT NOUS MASSACRER !
HEUREUSEMENT, IL SE CONCENTRE UNIQUEMENT SUR LA RECHERCHE DE SON CO-PILOTE...
IL DOIT ÊTRE PAR ICI... MAIS ?
LES TOMBEAUX ! ILS ARRIVENT ! ILS SONT DES MILLIERS !
ÇA Y EST ! BOB EST LÀ ! LA MEUTE DES SARCOPHAGES VA LE BROYER !
30

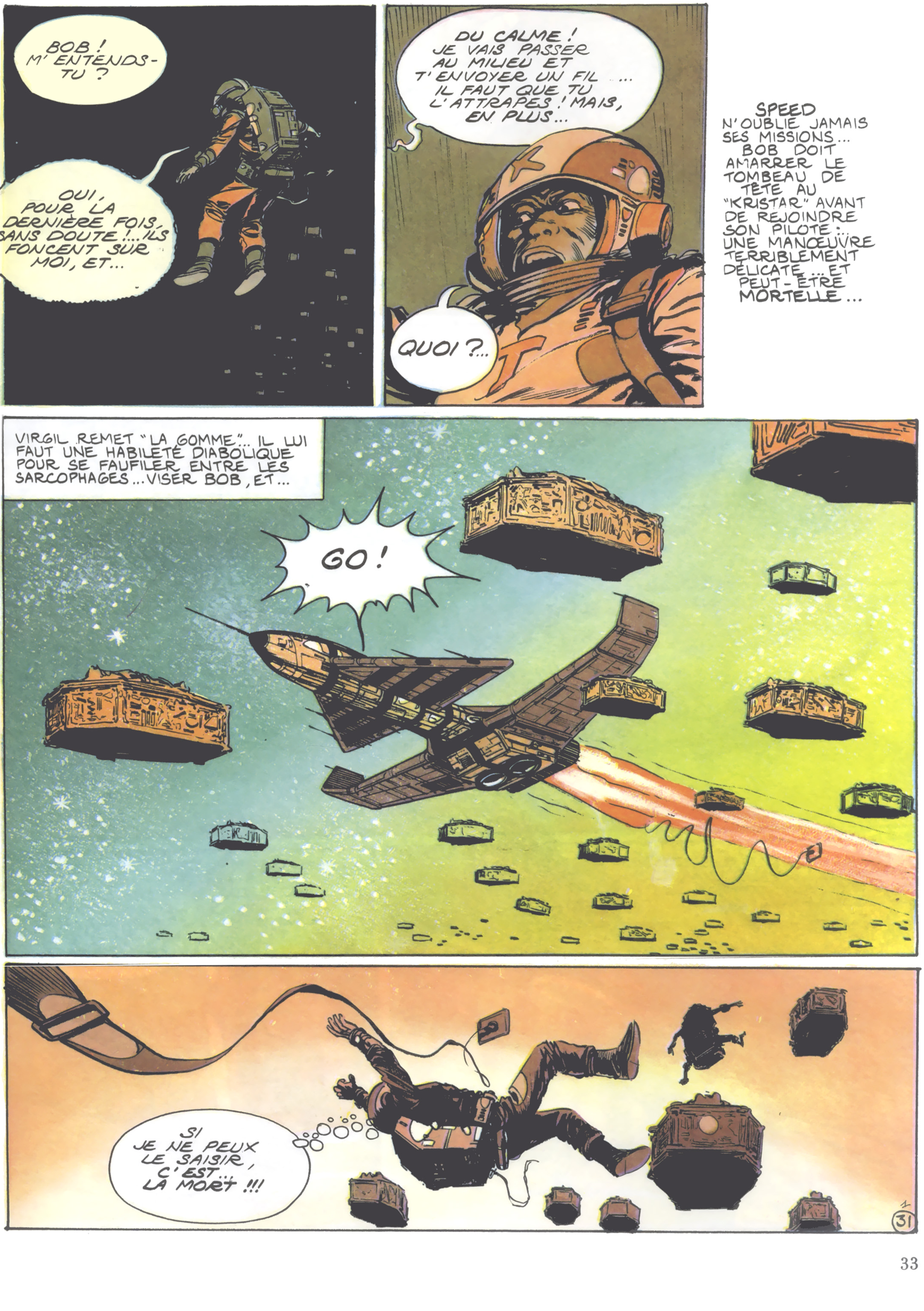
BOB ! M'ENTENDS-TU ?
OUI, POUR LA DERNIÈRE FOIS, SANS DOUTE !... ILS FONCENT SUR MOI, ET...
DU CALME ! JE VAIS PASSER AU MILIEU ET T'ENVOYER UN FIL ... IL FAUT QUE TU L'ATTRAPES ! MAIS, EN PLUS...
QUOI ?...
SPEED N'OUBLIE JAMAIS SES MISSIONS... BOB DOIT AMARRER LE TOMBEAU DE TÊTE AU "KRISTAR" AVANT DE REJOINDRE SON PILOTE : UNE MANŒUVRE TERRIBLEMENT DÉLICATE ... ET PEUT-ÊTRE MORTELLE...
VIRGIL REMET "LA GOMME"... IL LUI FAUT UNE HABILETÉ DIABOLIQUE POUR SE FAUFILER ENTRE LES SARCOPHAGES... VISER BOB, ET...
GO !
SI JE NE PEUX LE SAISIR, C'EST... LA MORT !!!
31

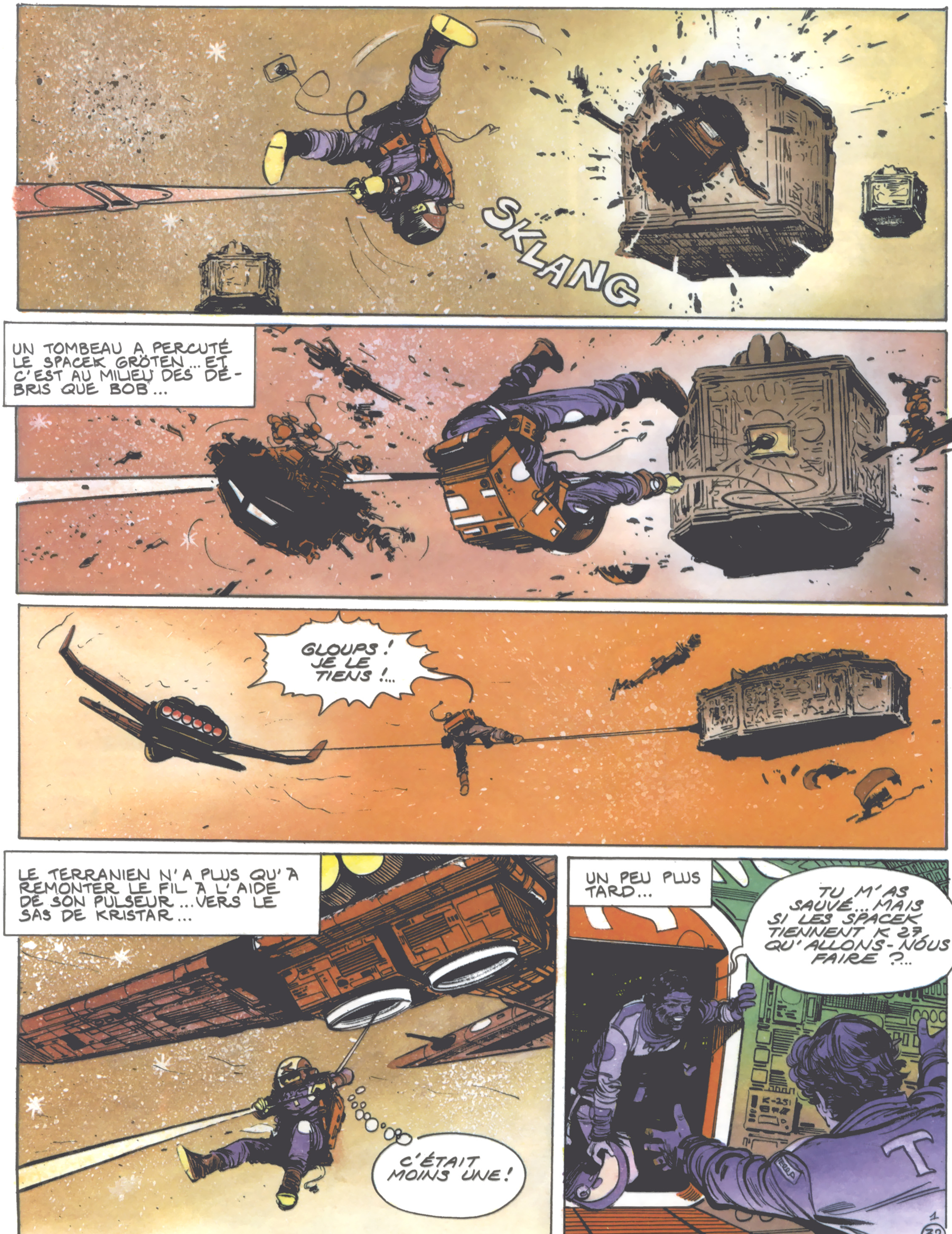
SKLANG
UN TOMBEAU A PERCUTÉ LE SPACEK GRÖTEN ... ET C'EST AU MILIEU DES DÉBRIS QUE BOB ...
GLOUPS ! JE LE TIENS !...
LE TERRANIEN N'A PLUS QU'À REMONTER LE FIL À L'AIDE DE SON PULSEUR ... VERS LE SAS DE KRISTAR ...
C'ÉTAIT MOINS UNE !
UN PEU PLUS TARD...
TU M'AS SAUVÉ... MAIS SI LES SPACEK TIENNENT K 27 QU'ALLONS-NOUS FAIRE ?...
1
32

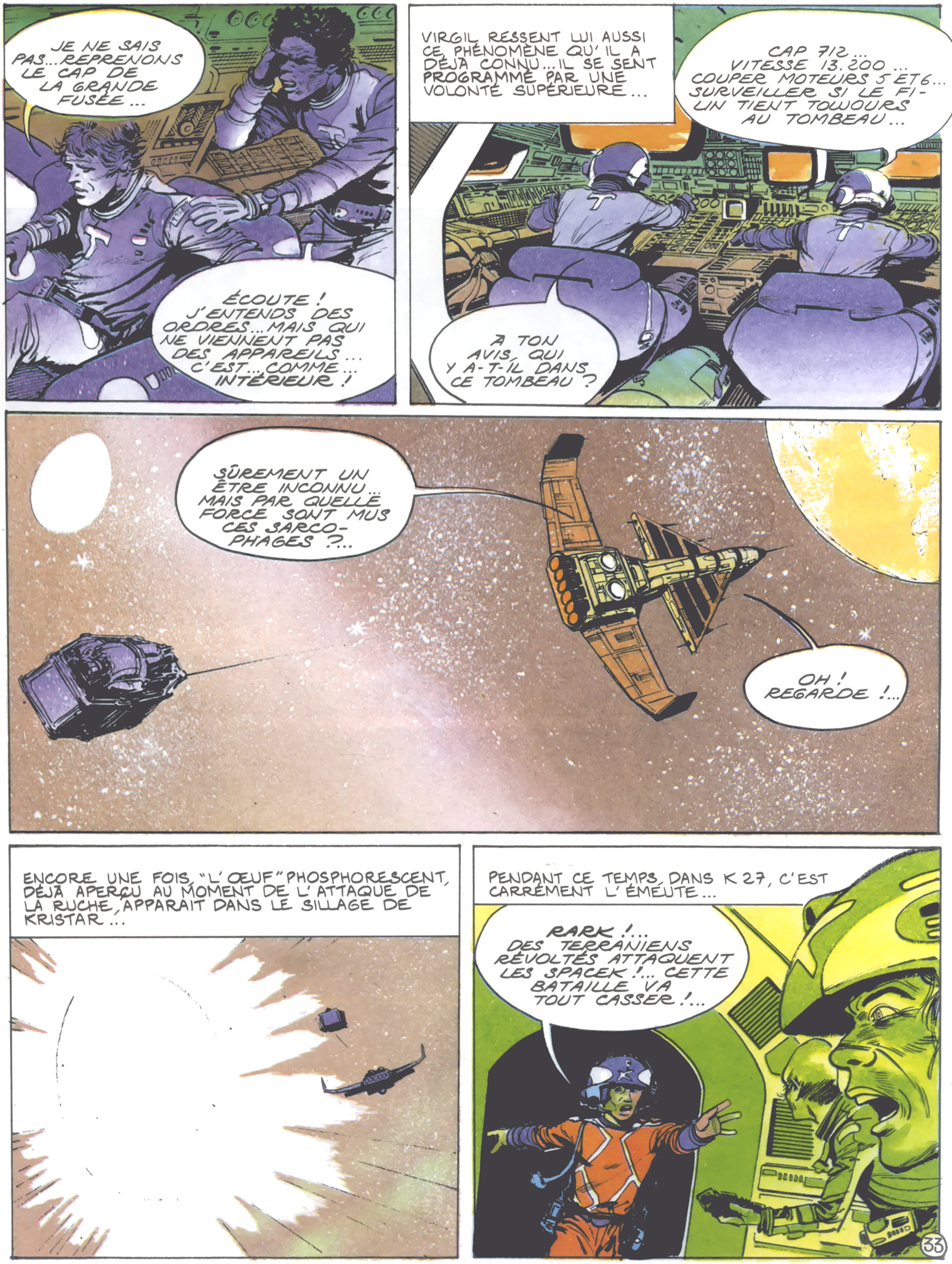
JE NE SAIS PAS... REPRENONS LE CAP DE LA GRANDE FUSÉE...
ÉCOUTE ! J'ENTENDS DES ORDRES... MAIS QUI NE VIENNENT PAS DES APPAREILS... C'EST... COMME... INTÉRIEUR !
VIRGIL RESSENT LUI AUSSI CE PHÉNOMÈNE QU'IL A DÉJÀ CONNU... IL SE SENT PROGRAMMÉ PAR UNE VOLONTÉ SUPÉRIEURE...
CAP 712... VITESSE 13.200... COUPER MOTEURS 5 ET 6... SURVEILLER SI LE FILIN TIENT TOUJOURS AU TOMBEAU...
À TON AVIS, QUI Y A-T-IL DANS CE TOMBEAU ?
SÛREMENT UN ÊTRE INCONNU... MAIS PAR QUELLE FORCE SONT MUS CES SARCOPHAGES ?...
OH ! REGARDE !...
ENCORE UNE FOIS, "L'ŒUF" PHOSPHORESCENT, DÉJÀ APERÇU AU MOMENT DE L'ATTAQUE DE LA RUCHE, APPARAIT DANS LE SILLAGE DE KRISTAR...
PENDANT CE TEMPS, DANS K 27, C'EST CARRÉMENT L'ÉMEUTE...
RARK !... DES TERRANIENS RÉVOLTÉS ATTAQUENT LES SPACEK !... CETTE BATAILLE VA TOUT CASSER !...
33

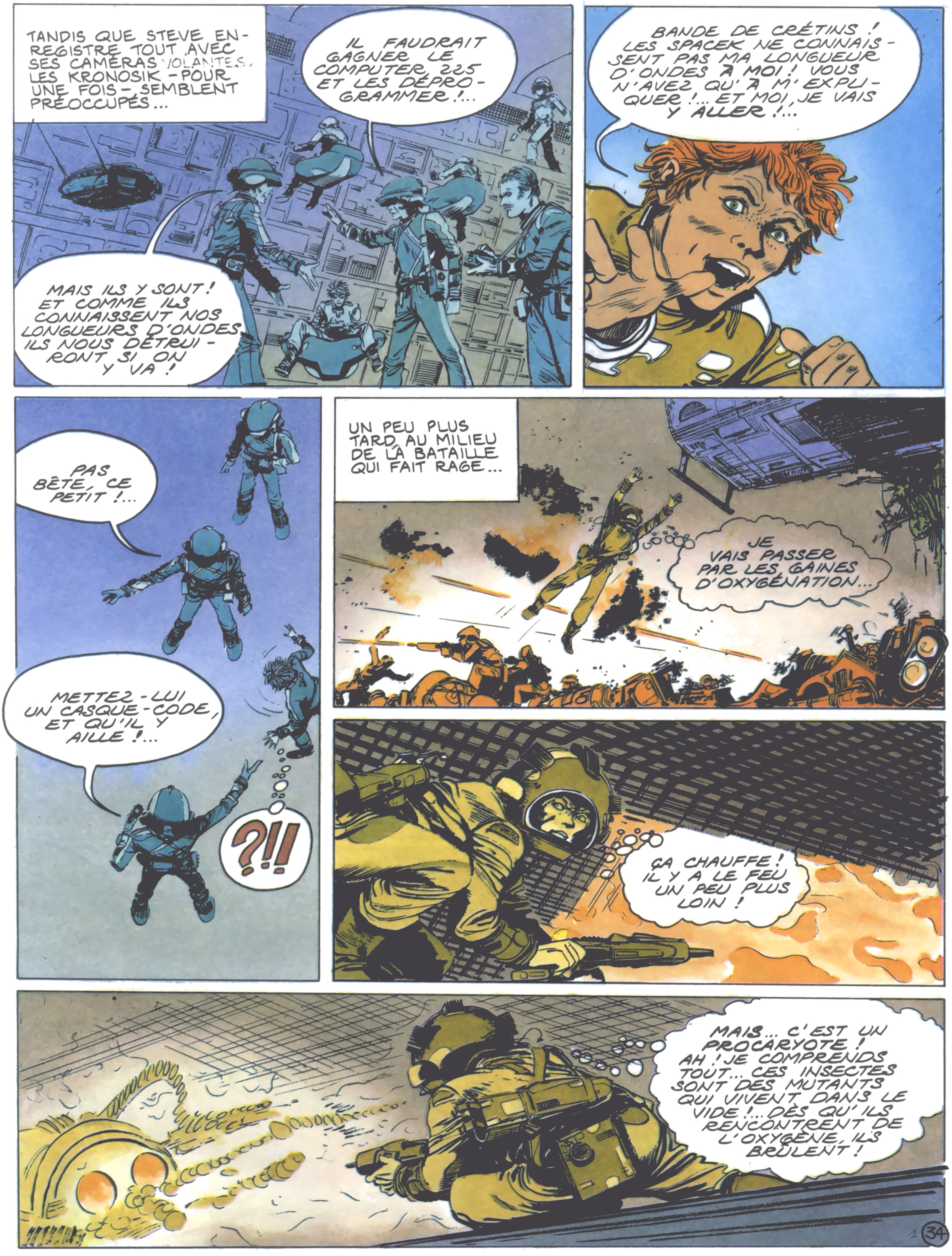
TANDIS QUE STEVE ENREGISTRE TOUT AVEC SES CAMÉRAS VOLANTES, LES KRONOSIK - POUR UNE FOIS - SEMBLENT PRÉOCCUPÉS...
IL FAUDRAIT GAGNER LE COMPUTER 225 ET LES DÉPROGRAMMER !...
MAIS ILS Y SONT ! ET COMME ILS CONNAISSENT NOS LONGUEURS D'ONDES ILS NOUS DÉTRUIRONT SI ON Y VA !
BANDE DE CRÉTINS ! LES SPACEK NE CONNAISSENT PAS MA LONGUEUR D'ONDES À MOI ! VOUS N'AVEZ QU'À M'EXPLIQUER !... ET MOI, JE VAIS Y ALLER !...
PAS BÊTE, CE PETIT !...
METTEZ-LUI UN CASQUE-CODE, ET QU'IL Y AILLE !...
?!!
UN PEU PLUS TARD AU MILIEU DE LA BATAILLE QUI FAIT RAGE...
JE VAIS PASSER PAR LES GAINES D'OXYGÉNATION...
ÇA CHAUFFE ! IL Y A LE FEU UN PEU PLUS LOIN !
MAIS... C'EST UN PROCARYOTE ! AH ! JE COMPRENDS TOUT... CES INSECTES SONT DES MUTANTS QUI VIVENT DANS LE VIDE !... DÈS QU'ILS RENCONTRENT DE L'OXYGÈNE, ILS BRÛLENT !
1 34

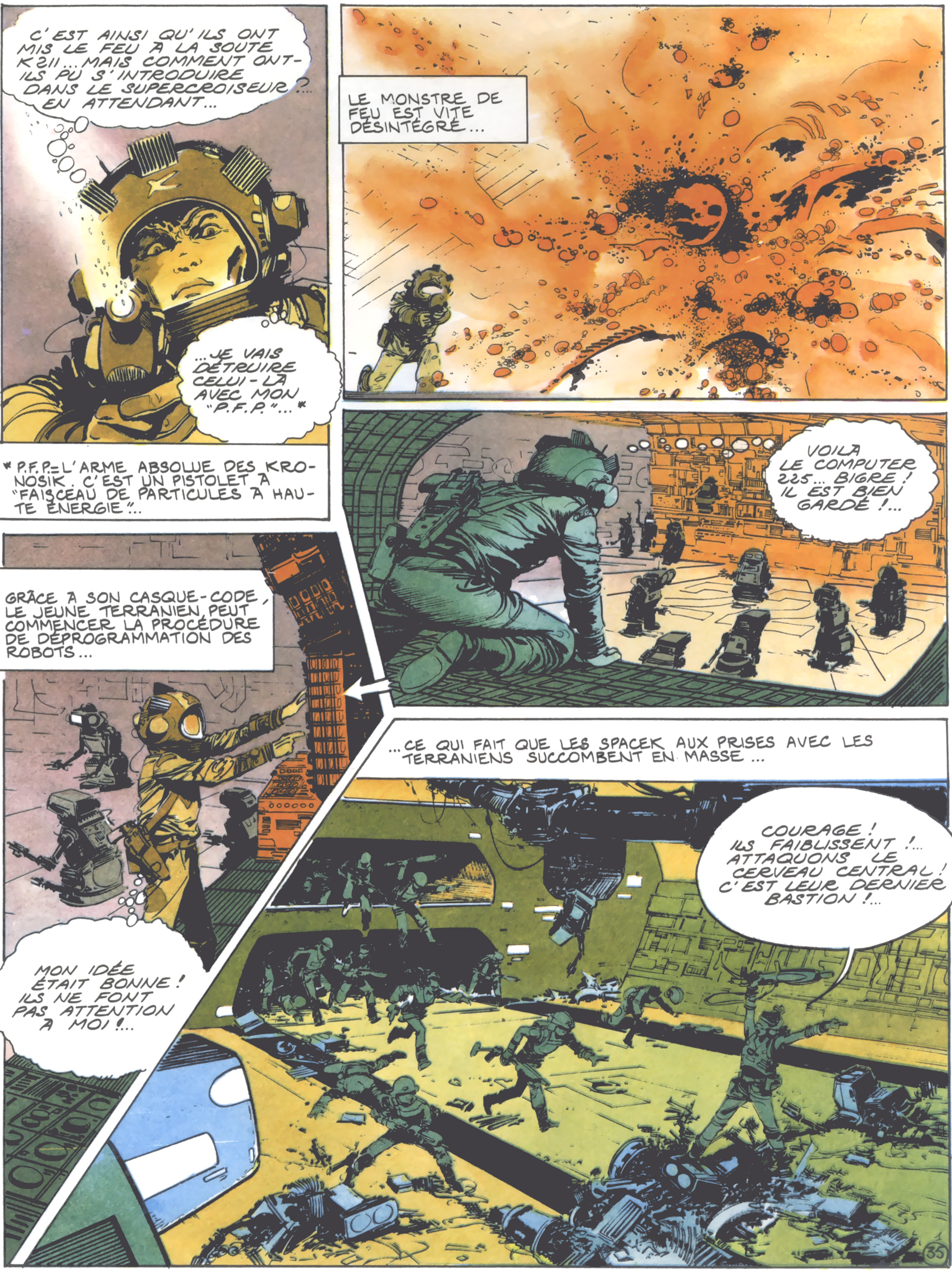

C'EST AINSI QU'ILS ONT MIS LE FEU À LA SOUTE K211... MAIS COMMENT ONT-ILS PU S'INTRODUIRE DANS LE SUPERCROISEUR ?... EN ATTENDANT...
...JE VAIS DÉTRUIRE CELUI-LÀ AVEC MON "P.F.P."...*
* P.F.P. = L'ARME ABSOLUE DES KRONOSIK. C'EST UN PISTOLET À "FAISCEAU DE PARTICULES À HAUTE ÉNERGIE"...
LE MONSTRE DE FEU EST VITE DÉSINTÉGRÉ...
VOILÀ LE COMPUTER 225... BIGRE ! IL EST BIEN GARDÉ !...
GRÂCE À SON CASQUE-CODE, LE JEUNE TERRANIEN PEUT COMMENCER LA PROCÉDURE DE DÉPROGRAMMATION DES ROBOTS...
MON IDÉE ÉTAIT BONNE ! ILS NE FONT PAS ATTENTION À MOI !...
...CE QUI FAIT QUE LES SPACEK AUX PRISES AVEC LES TERRANIENS SUCCOMBENT EN MASSE...
COURAGE ! ILS FAIBLISSENT !... ATTAQUONS LE CERVEAU CENTRAL ! C'EST LEUR DERNIER BASTION !...
35

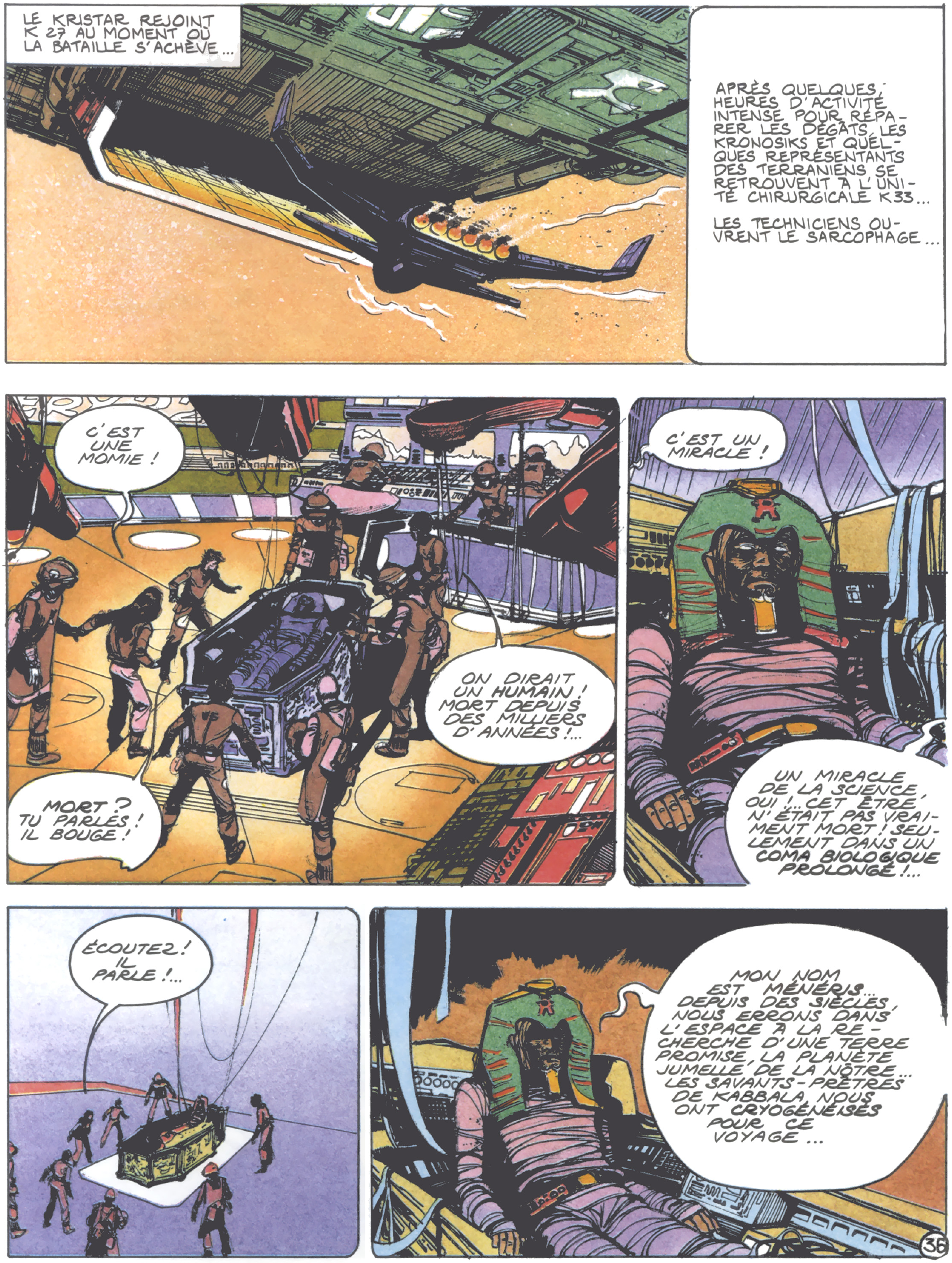
LE KRISTAR REJOINT K 27 AU MOMENT OÙ LA BATAILLE S'ACHÈVE...
APRÈS QUELQUES HEURES D'ACTIVITÉ INTENSE POUR RÉPARER LES DÉGÂTS, LES KRONOSIKS ET QUELQUES REPRÉSENTANTS DES TERRANIENS SE RETROUVENT À L'UNITÉ CHIRURGICALE K33...
LES TECHNICIENS OUVRENT LE SARCOPHAGE...
C'EST UNE MOMIE !
ON DIRAIT UN **HUMAIN** ! MORT DEPUIS DES MILLIERS D'ANNÉES !...
MORT ? TU PARLES ! IL BOUGE !
C'EST UN MIRACLE !
UN MIRACLE DE LA SCIENCE, OUI !.. CET ÊTRE N'ÉTAIT PAS VRAIMENT MORT ! SEULEMENT DANS UN **COMA BIOLOGIQUE PROLONGÉ** !...
ÉCOUTEZ ! IL PARLE !...
MON NOM EST **MÉNÉRIS**... DEPUIS DES SIÈCLES, NOUS ERRONS DANS L'ESPACE À LA RECHERCHE D'UNE TERRE PROMISE, LA PLANÈTE JUMELLE DE LA NÔTRE... LES SAVANTS-PRÊTRES DE KABBALA NOUS ONT **CRYOGÉNÉISÉS** POUR CE VOYAGE...

LA PLANÈTE JUMELLE SE SITUE DANS UN PETIT SYSTÈME SOLAIRE DONT LES COORDONNÉES PRINCIPALES SONT JUPITER, SATURNE ET OURANOUS... NOUS AVONS ENVOYÉ DES "OVNI" DANS CE SYSTÈME DEPUIS LONGTEMPS...
JUPITER, SATURNE DES OVNI ? MAIS... CELA ME RAPPELLE DE VIEILLES HISTOIRES... CETTE PLANÈTE QUE VOUS CHERCHEZ NE S'APPELLE-T-ELLE PAS...
... LA TERRE ?...
VOUS DITES ?... TERRAE ?... OUI... C'EST PEUT-ÊTRE ÇA... UN MONDE CRÉÉ EN SIX JOURS PAR UN DIEU... POURQUOI PAS ?...
SI VOUS CONNAISSEZ CE SYSTÈME, POURQUOI NE L'AVEZ-VOUS PAS ATTEINT ?...
LES RAPPORTS DES OVNI ONT ÉTÉ DÉFAVORABLES: LA TERRE VIT DANS LA VIOLENCE DEPUIS DES MILLÉNAIRES... ÇA NE PEUT PAS ÊTRE LA PLANÈTE JUMELLE...
ET POURQUOI VOS TOMBEAUX MENACENT-ILS NOTRE VAISSEAU SPATIAL ?...
C'EST LE GRAND OEUF PHOSPHORESCENT QUI NOUS A FAIT DÉVIER DE NOTRE ROUTE... C'EST UN DIEU ENNEMI DE KABBALA !... C'EST LUI QUI ANIME LES PROCARYOTES !...
VIRGIL VOUDRAIT EN SAVOIR PLUS... MAIS LE GRAND CERVEAU CENTRAL DE K 27 ENVOIE UN ORDRE... IMPÉRATIF...
RENVOYEZ MÉNÉRIS AUPRÈS DE SES COMPAGNONS... NOUS APPROCHONS DE LA GALAXIE DU TRITON... KRONOS ACCUEILLERA LES TERRANIENS, MAIS PAS LES SARCOPHAGES DE MÉNÉRIS !...
37

ATTENDEZ ! JE VOUDRAIS SAVOIR...
NON ! NOTRE SURVIE AVANT TOUT !
QUE VOULEZ-VOUS DIRE ?...
PROCÉDURE D'URGENCE... IL SE PASSE DES CHOSES DÉSAGRÉABLES DANS LA GALAXIE DU TRITON... NOUS DEVONS REJOINDRE KRONOS AU PLUS VITE...
ET ÇA CONTINUE !... ON SAURA TOUT QUAND ON ARRIVERA SUR KRONOS ! ET ALLONS-Y !...
RARK ET ALMOS FONT UN SIGNE À VIRGIL... IL LES SUIT... ET C'EST ALORS QU'IL APPREND...
SPEED, VOUS NOUS AVEZ BEAUCOUP AIDÉS ! C'EST POURQUOI NOUS AIMERIONS SAUVER VOS CONGÉNÈRES, LES HUMANOÏDES TERRANIENS...
MAIS KRONOS SUBIT, UNE FOIS DE PLUS, UNE ATTAQUE DE SNARK, NOTRE ENNEMI MORTEL...
NOUS DEVONS RENVOYER MÉNÉRIS PARMI LES SIENS AVANT D'AFFRONTER LES SNARKIATES...
QUI SONT CES SNARKIATES ?
DES ÊTRES D'UNE BRUTALITÉ INOUÏE... ILS DÉVORENT LES GALAXIES ENVIRONNANTES ET KRONOS RISQUE DE SUCCOMBER CETTE FOIS-CI...
PAS DE CHANCE ! ALORS QUE NOUS ALLIONS ATTEINDRE KRONOS, LE PARADIS !...
KRONOS EST UN PARADIS... VOULEZ-VOUS NOUS AIDER À LE DÉFENDRE ?...
38

GRÂCE AUX CHIRURGIENS DU BLOC K33, MÉNÉRIS RÉINTÈGRE SON SARCOPHAGE... LEQUEL EST RENVOYÉ SUR L'ORBITE CORRECTE...
IL VA REJOINDRE LA FLOTTE DES TOMBEAUX DE L'ESPACE...
PERVENCHE, VIRGIL, BOB, STEVE ET TIMOR SE CONCERTENT...
NOUS TOUCHIONS AU BUT... KRONOS DEVAIT NOUS ACCUEILLIR SANS PROBLÈME...
ET MAINTENANT, NOUS ALLONS DEVOIR AFFRONTER UNE ULTIME ÉPREUVE...
OUI... LES TERRIBLES SNARKIATES !
ZU
LA SURVIE DES TERRANIENS EST À CE PRIX !
LES KRONOSIKS SAVENT QUE NOUS VOULONS LES AIDER !... DE TOUTES NOS FORCES...
ZZZUUU
TERRA
UNE SIRÈNE A RETENTI... LA VOIX DE RARK ÉCLATE DANS LES KRONOPHONES...
NOUS AVONS BESOIN DE CINQ PILOTES DE BOLIDES DE COMBAT... EXPÉRIMENTÉS... UNE ESCADRE DE SNARK VEUT NOUS COUPER LA ROUTE !
NOUS SOMMES TOUS VOLONTAIRES !
ATTENTION ! LES SNARKIATES NE CONNAISSENT PAS VOS LONGUEURS D'ONDES... VOUS POUVEZ AINSI VOUS APPROCHER TRÈS PRÈS D'EUX... AU PÉRIL DE VOS VIES !
PERVENCHE, VEUX-TU VENIR AVEC MOI ?...
VIRGIL JE T'AIME... MAIS JE SUIS CAPABLE DE COMBATTRE SEULE... S'IL LE FAUT NOUS MOURRONS... C'EST CHACUN POUR SOI MAINTENANT... ET KRONOS POUR TOUS !
39

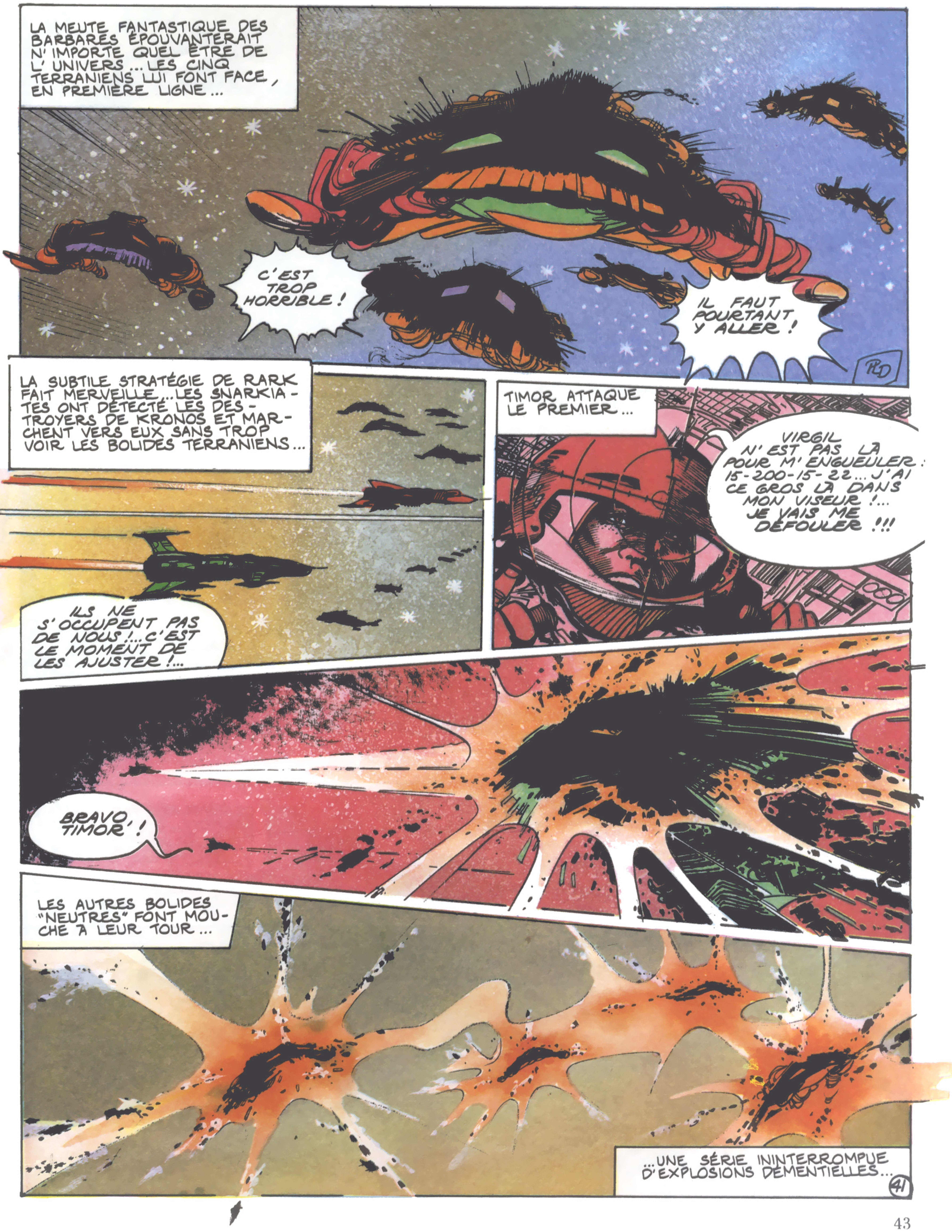
LA MEUTE FANTASTIQUE DES BARBARES ÉPOUVANTERAIT N'IMPORTE QUEL ÊTRE DE L'UNIVERS... LES CINQ TERRANIENS LUI FONT FACE, EN PREMIÈRE LIGNE...
C'EST TROP HORRIBLE !
IL FAUT POURTANT Y ALLER !
LA SUBTILE STRATÉGIE DE RARK FAIT MERVEILLE... LES SNARKIATES ONT DÉTECTÉ LES DESTROYERS DE KRONOS ET MARCHENT VERS EUX SANS TROP VOIR LES BOLIDES TERRANIENS...
ILS NE S'OCCUPENT PAS DE NOUS !... C'EST LE MOMENT DE LES AJUSTER !...
TIMOR ATTAQUE LE PREMIER...
VIRGIL N'EST PAS LÀ POUR M'ENGUEULER ! 15-200-15-22... J'AI CE GROS LÀ DANS MON VISEUR !... JE VAIS ME DÉFOULER !!!
BRAVO, TIMOR !
LES AUTRES BOLIDES "NEUTRES" FONT MOUCHE À LEUR TOUR...
...UNE SÉRIE ININTERROMPUE D'EXPLOSIONS DÉMENTIELLES...
41

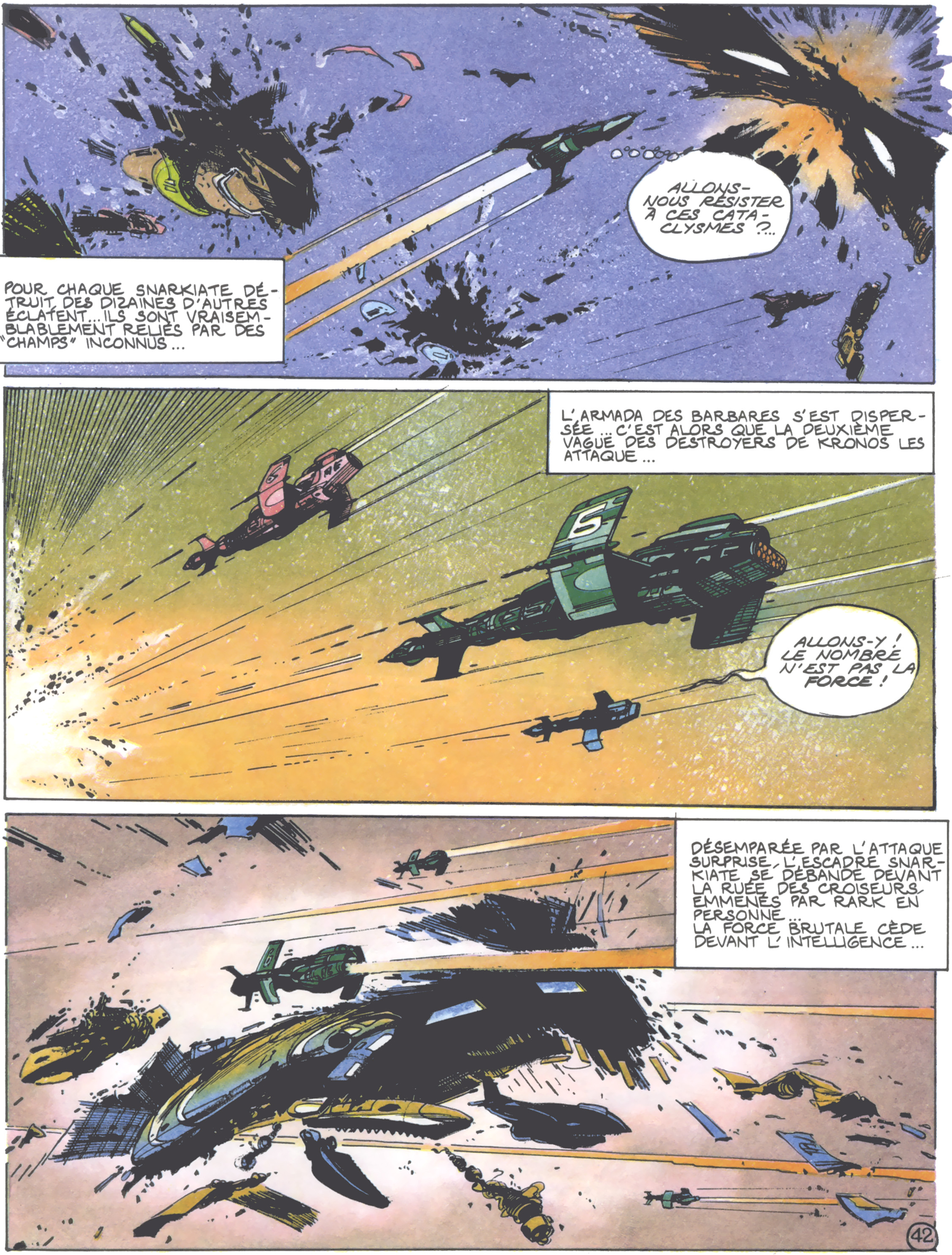

ALLONS-NOUS RÉSISTER À CES CATA-CLYSMES ?...
POUR CHAQUE SNARKIATE DÉTRUIT, DES DIZAINES D'AUTRES ÉCLATENT... ILS SONT VRAISEMBLABLEMENT RELIÉS PAR DES "CHAMPS" INCONNUS...
L'ARMADA DES BARBARES S'EST DISPERSÉE... C'EST ALORS QUE LA DEUXIÈME VAGUE DES DESTROYERS DE KRONOS LES ATTAQUE...
ALLONS-Y ! LE NOMBRE N'EST PAS LA FORCE !
DÉSEMPARÉE PAR L'ATTAQUE SURPRISE, L'ESCADRE SNARKIATE SE DÉBANDE DEVANT LA RUÉE DES CROISEURS EMMENÉS PAR RARK EN PERSONNE...
LA FORCE BRUTALE CÈDE DEVANT L'INTELLIGENCE...
42

UN PEU PLUS TARD, DANS L'ESPACE ENVAHI DE DÉBRIS...
ALLÔ ! J'APPELLE BOLIDE TERRA N°1...
O.K. ...
BOLIDE N° 2 ...
O.K. ! ON LES A EUS !
TOUT LE MONDE EST LÀ ?... REJOIGNEZ KRONO 27 AU PLUS VITE !...
KRONOS NOUS ATTENDS !
DANS LE SILENCE SOUDAIN, LES TERRANIENS APERÇOIVENT UNE PLANÈTE... QUI LEUR SEMBLE D'UNE GRANDE BEAUTÉ...
LES SURVIVANTS DE LA FANTASTIQUE BATAILLE REGAGNENT LE SUPERCROISEUR LES UNS APRÈS LES AUTRES...
ARRIMAGE 217... TERMINÉ... 218... LA PROCÉDURE EST CORRECTE... 27 DEGRÉS... ALLEZ-Y...
VOUS AVEZ GAGNÉ !... RARK A EU RAISON DE COMPTER SUR VOUS !
OÙ EST-IL ?
HÉLAS, LUI N'EST PAS REVENU !... SON DESTROYER A ÉTÉ PULVÉRISÉ !...
LA JOIE DE LA VICTOIRE ET LA CERTITUDE DE SE POSER BIENTÔT SUR LA PLANÈTE KRONOS SONT ATTRISTÉES PAR LA PERTE DE RARK.
RARK... IL EST MORT...
ESPÉREZ ENCORE... POUR L'INSTANT, IL N'EST QUE DISPARU...
43

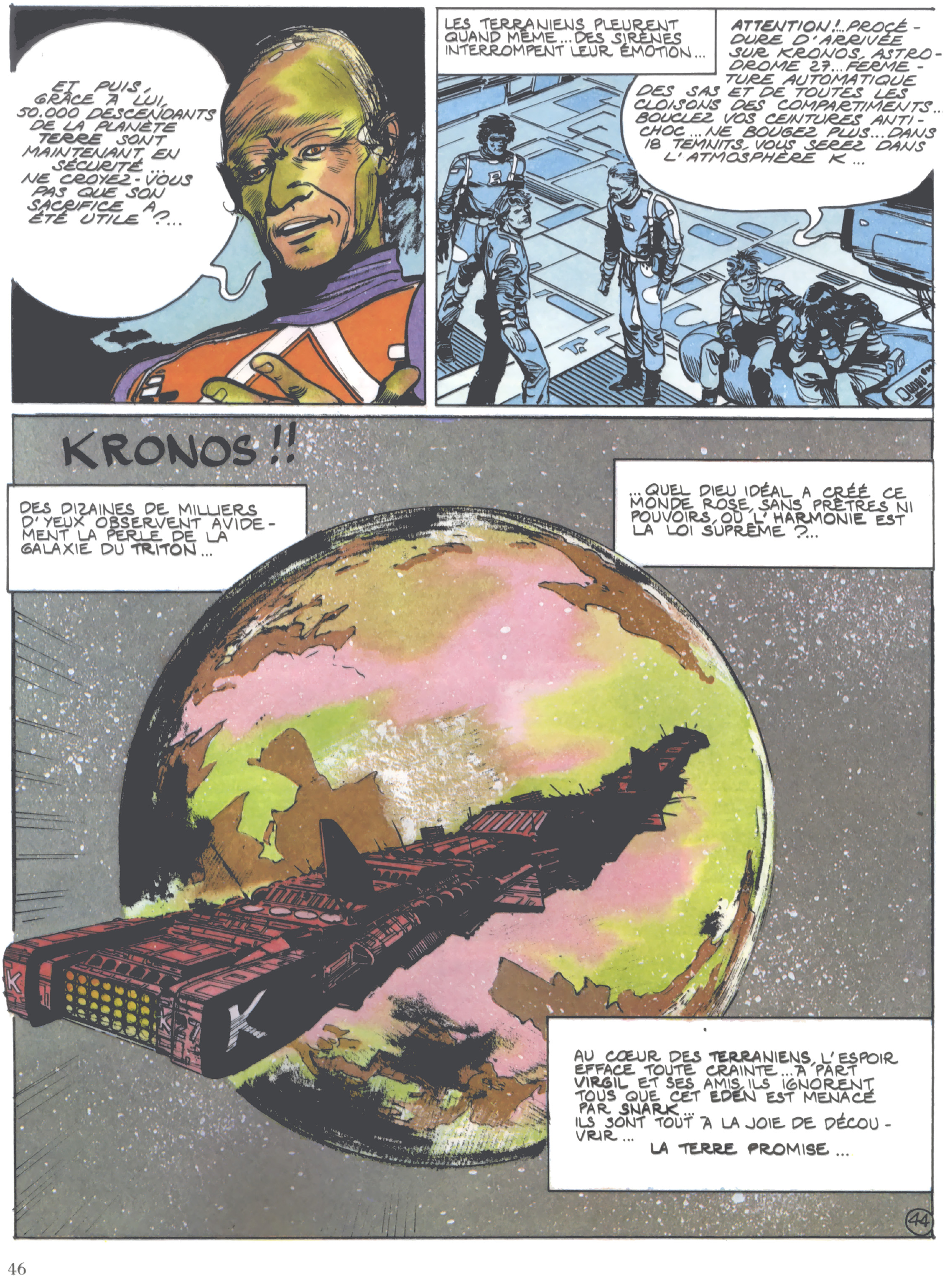
ET PUIS, GRÂCE À LUI, 50.000 DESCENDANTS DE LA PLANÈTE TERRE SONT MAINTENANT EN SÉCURITÉ. NE CROYEZ-VOUS PAS QUE SON SACRIFICE A ÉTÉ UTILE ?...
LES TERRANIENS PLEURENT QUAND MÊME... DES SIRÈNES INTERROMPENT LEUR ÉMOTION...
ATTENTION !... PROCÉDURE D'ARRIVÉE SUR KRONOS, ASTRODROME 27... FERMETURE AUTOMATIQUE DES SAS ET DE TOUTES LES CLOISONS DES COMPARTIMENTS... BOUCLEZ VOS CEINTURES ANTI-CHOC... NE BOUGEZ PLUS... DANS 18 TEMNITS, VOUS SEREZ DANS L'ATMOSPHÈRE K...
KRONOS !!
DES DIZAINES DE MILLIERS D'YEUX OBSERVENT AVIDEMENT LA PERLE DE LA GALAXIE DU TRITON...
...QUEL DIEU IDÉAL A CRÉÉ CE MONDE ROSE, SANS PRÊTRES NI POUVOIRS, OÙ L'HARMONIE EST LA LOI SUPRÊME ?...
AU COEUR DES TERRANIENS, L'ESPOIR EFFACE TOUTE CRAINTE... À PART VIRGIL ET SES AMIS, ILS IGNORENT TOUS QUE CET EDEN EST MENACÉ PAR SNARK... ILS SONT TOUT À LA JOIE DE DÉCOUVRIR... LA TERRE PROMISE...
44

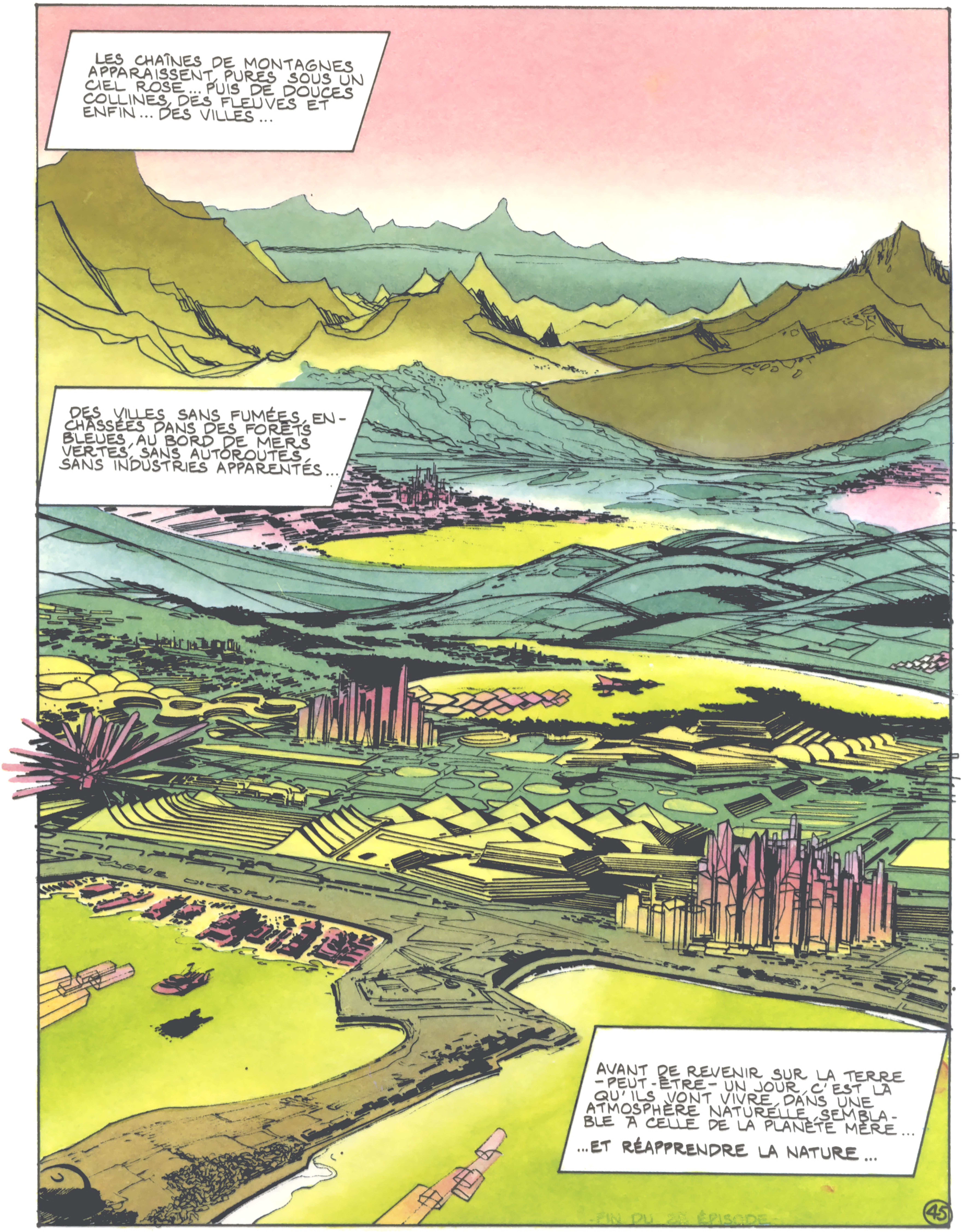
LES CHAÎNES DE MONTAGNES APPARAISSENT, PURES SOUS UN CIEL ROSE... PUIS DE DOUCES COLLINES, DES FLEUVES ET ENFIN... DES VILLES...
DES VILLES SANS FUMÉES, ENCHÂSSÉES DANS DES FORÊTS BLEUES, AU BORD DE MERS VERTES, SANS AUTOROUTES, SANS INDUSTRIES APPARENTES...
AVANT DE REVENIR SUR LA TERRE - PEUT-ÊTRE - UN JOUR, C'EST LÀ QU'ILS VONT VIVRE, DANS UNE ATMOSPHÈRE NATURELLE, SEMBLABLE À CELLE DE LA PLANÈTE MÈRE...
...ET RÉAPPRENDRE LA NATURE...
45

DANS LA COLLECTION SCIENCE-FICTION
EN ALBUMS CARTONNÉS

DÉJA PARUS

Kane-Goulart

STAR HAWKS

Alex Raymond

FLASH GORDON
LE TYRAN DE MONGO

Filippini-Dupuis

KRONOS
OBJECTIF KRONOS

Sanitas-Rossi

LE MARAUDEUR

A PARAITRE

Gourmelen-Brett

KRANE LE GUERRIER

Pierre Frisano

GORDON STAR

DEMANDEZ-LES A VOTRE LIBRAIRE

I S B N 2-205-01904-X